



ALTA MODA

S
T
A
P
CARPET
COUTURE
ITALIA

Limited Edition

Dedalo	pag. 60
Devotion Omnia	pag. 28
Diamante	pag. 52
Gioconda	pag. 64
Hanami	pag. 24
Illusion	pag. 10
Imperial	pag. 56
Ipnotika	pag. 6
Marilyn	pag. 42
#Memphis	pag. 14
Panthere	pag. 48
Scarabeo	pag. 44
Sol Levante	pag. 20
Tiger Khan	pag. 16

Alta Moda

Allure	pag. 78
Alyssa	pag. 134
Belen	pag. 124
Bianca Neve	pag. 106
Bubbles	pag. 126
Citylife	pag. 88
Chantal	pag. 80
Crash	pag. 130
Devotion	pag. 118
Diva	pag. 68
Eclypse	pag. 104
Elite	pag. 74
Hypnose	pag. 120
Karl	pag. 128
Marry Me	pag. 110
Moon	pag. 84
Pet Lover	pag. 164
Pop One	pag. 96
Pop Three	pag. 100
Pop Two	pag. 98
Pop Zero	pag. 94
Rebus	pag. 132
Sunset	pag. 122

Glamour Leathers

Cuscini Tibet	pag. 187
Pelle Colorata	pag. 178
Pelle Lurex	pag. 174
Pelle Montone	pag. 192
Pelle Montone Rug	pag. 190
Pelle Naturale	pag. 176
Pelle Stampata	pag. 170
Pelle Tibet	pag. 180

Arredo Design

Green	pag. 225
Pouf Alyssa	pag. 200
Pouf Ecoerba	pag. 224
Pouf Fur	pag. 218
Pouf Pet Lover	pag. 198



Legenda Simboli-Symbols

pag. 226

I tappeti della Collezione Alta Moda sono imballati con packaging riciclato.
Alta Moda Collection carpets are packed in recycled packaging.

DESIGNER



Tutto ha inizio dall'incontro tra la creatività Made in Italy dei giovani designer italiani, scelti da Barbara Trombatore per il progetto Officina del Design e il grande Artigianato Internazionale alla base delle nostre produzioni. Una sinergia preziosa, il segreto dei tappeti Alta Moda SITAP Carpet Couture Italia.

The starting point. Made in Italy creativity flair of young Italian designers, chosen by Barbara Trombatore for Officina del Design project and the Great International Craftsmanship at the base of our productions. A precious synergy, SITAP Carpet Couture Italia high fashion rugs secret.

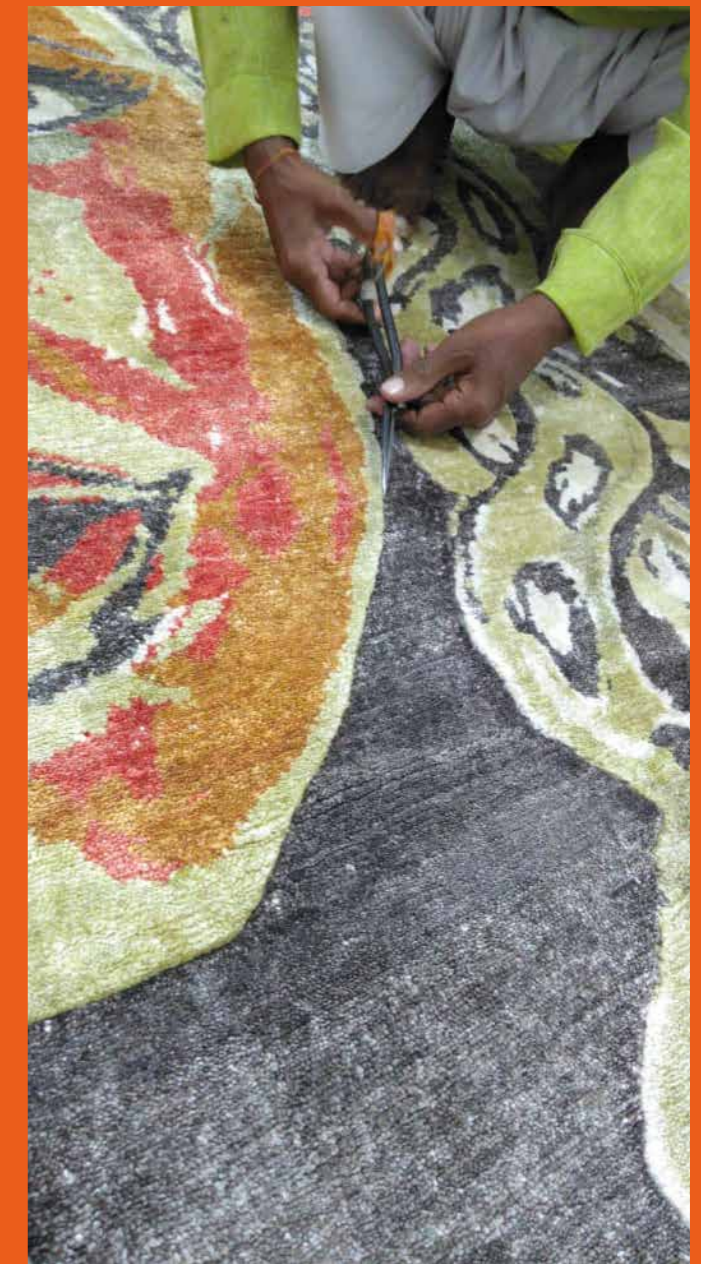



IPNOTIKA



IPNOTIKA

Pura Seta Cocoon 50% Seta di Bambù 50% Altezza felpa 10 mm gr 7000/mq ca.
Pure Cocoon Silk 50% Bamboo Silk 50% Pile height 10 mm gr 7000/sq. mt
Spessore 18 mm - Thickness 18 mm

Tappeto annodato a mano disponibile su prenotazione
Handknotted carpet available by reservation

PROJECT BY PAOLA MANUELLI - OFFICINA DEL DESIGN SITAP

IPNOTIKA





ILLUSION

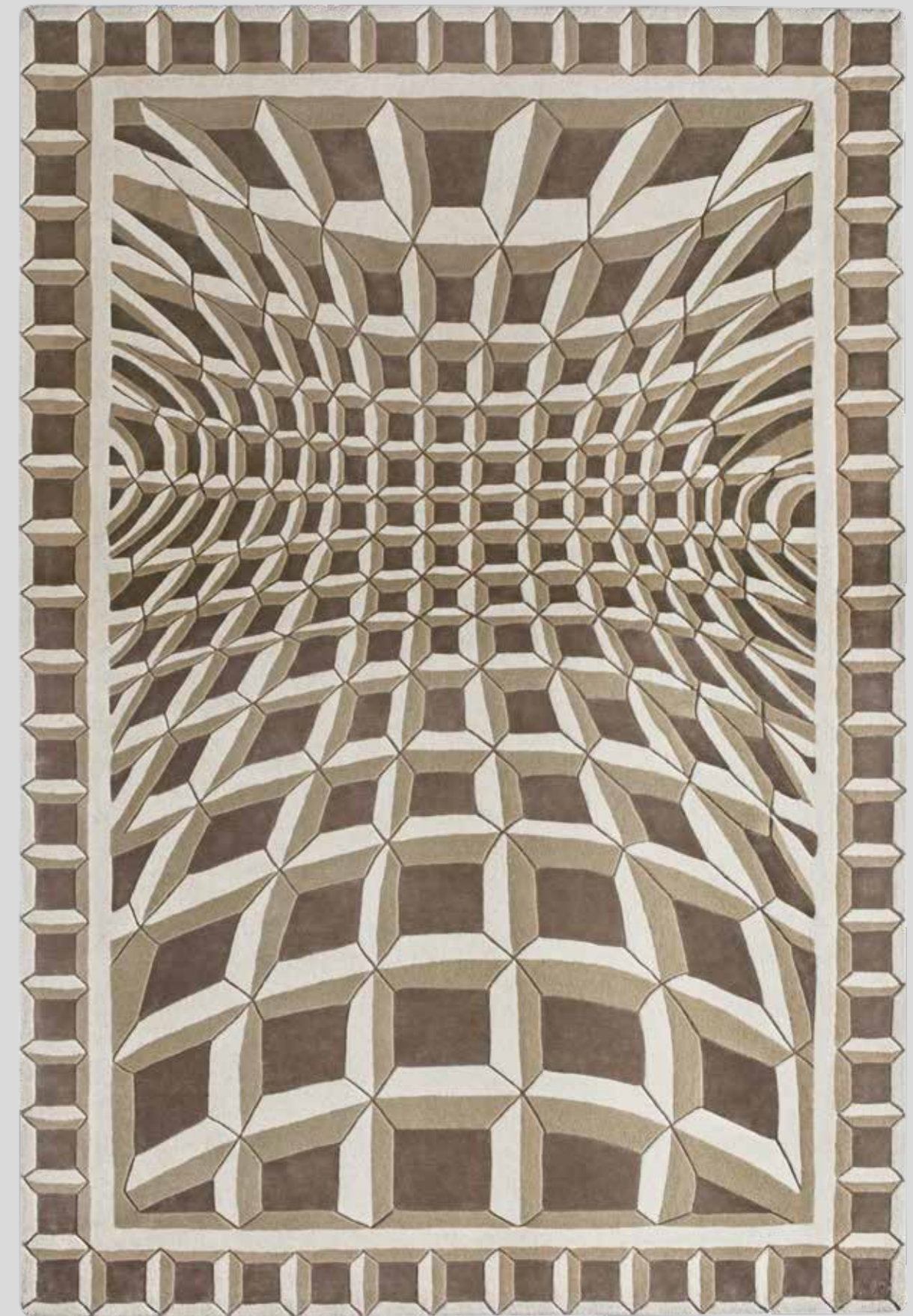

ILLUSION

Lana 50% Viscosa 50% Altezza felpa 9-10 mm gr 6500/mq ca.
Wool 50% Viscose 50% Pile height 9-10 mm gr 6500/sq. mt
Spessore 20 mm - Thickness 20 mm

Tappeto taftato a mano disponibile su prenotazione
Handtufted carpet available by reservation

PROJECT BY BARBARA TROMBATORE



Memphis

#MEMPHIS

Viscosa 80% Lana 20% Altezza felpa 9-10 mm gr 6000/mq ca.
Viscose 80% Wool 20% Pile height 9-10 mm gr 6000/sq. mt
Spessore 20 mm - Thickness 20 mm

Tappeto taftato a mano disponibile su prenotazione
Handtufted carpet available by reservation

PROJECT BY ALESSANDRO CORINA - OFFICINA DEL DESIGN SITAP





16

LIMITED EDITION

TIGER KHAN

Una tigre o un tenero gattino?
Nulla è come sembra.
Tutto è negli occhi di chi lo ammira.

A tiger or a gentle kitten?
Nothing is as it seems.
Everything is in the eye of the beholder.

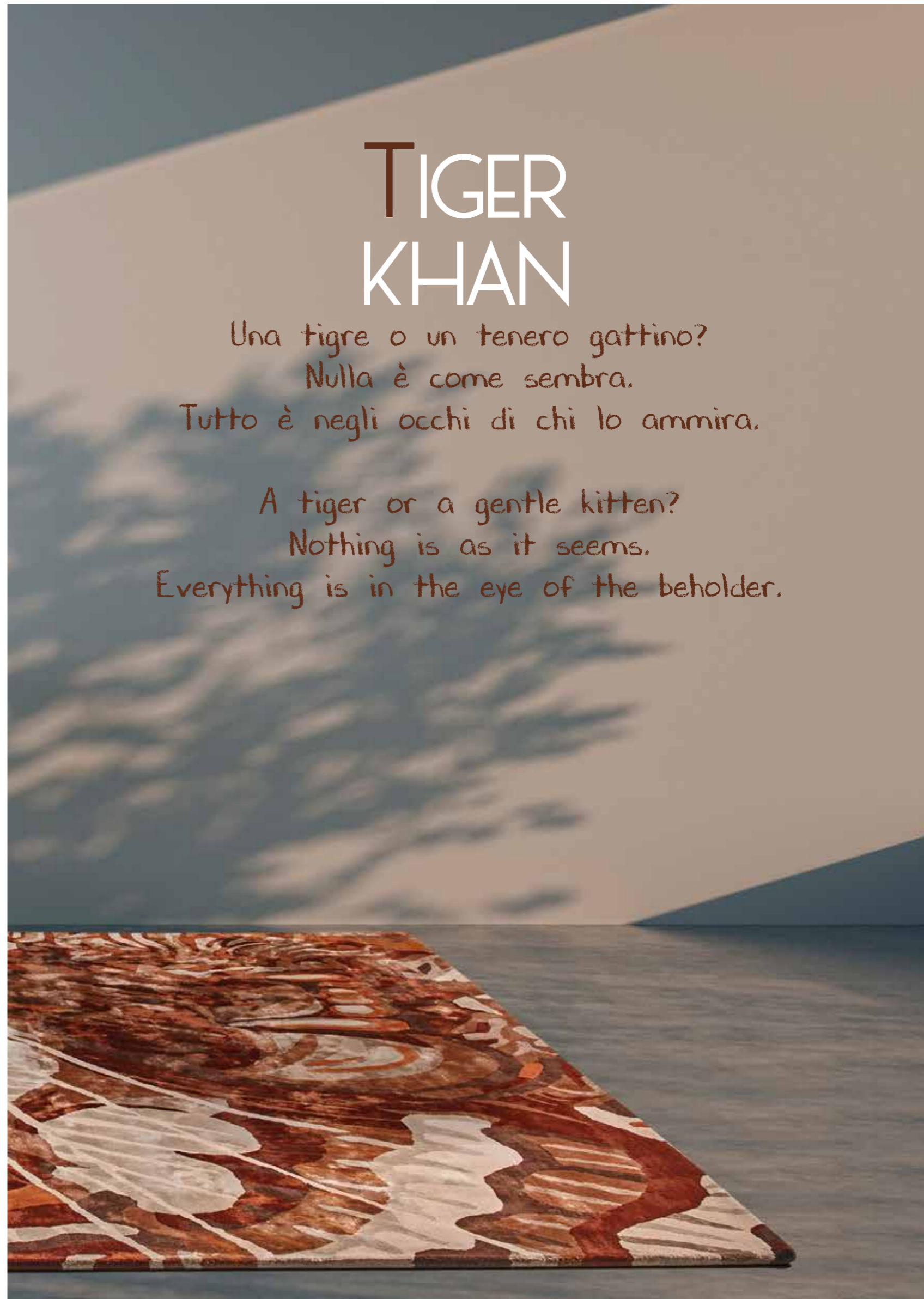

TIGER KHAN

Viscosa 100% Altezza felpa 8 mm gr 4500/mq ca.
Viscose 100% Pile height 8 mm gr 4500/sq. mt
Spessore 15 mm - Thickness 15 mm

Tappeto taftato a mano disponibile su prenotazione
Handtufted carpet available by reservation

PROJECT BY MATTEO STUCCHI - OFFICINA DEL DESIGN SITAP

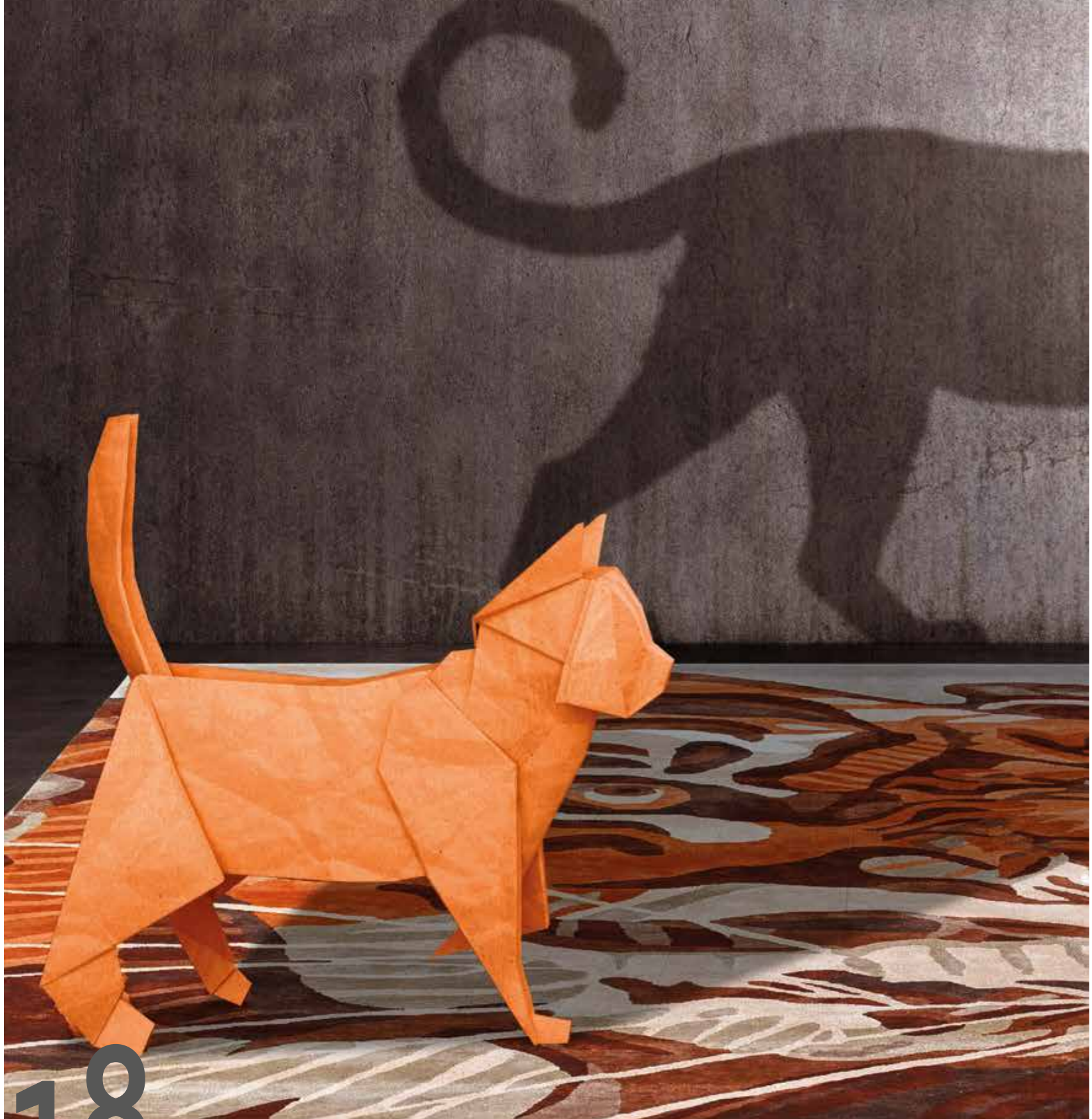



SOL LEVANTE

Dalla pittura alla grande tradizione artigianale. Sol Levante è il racconto di una Rinascita, di una nuova femminilità in sintonia con gli elementi della Natura. Libertà, Gioia di Vivere.

From painting to the great artisan tradition. Sol Levante tells a Renaissance Story, new femininity in harmony with the elements of Nature. Freedom, Joy of Living.



SOL LEVANTE

Viscosa 70% Lana 30% Altezza felpa 4-6 mm gr 6000/mq ca.
Viscose 70% Wool 30% Pile height 4-6 mm gr 6000/sq. mt
Spessore 11 mm - Thickness 11 mm

Tappeto taftato a mano disponibile su prenotazione
Handtufted carpet available by reservation

PROJECT BY PAOLA MANUELLI - OFFICINA DEL DESIGN SITAP



A woman in traditional Japanese attire, including a dark kimono with gold patterns and a red collar. She has her hair styled in a bun with a gold and red hairpiece. A large, ornate fan with a floral pattern is visible in the foreground. The background is a light yellow with faint floral motifs.

Fanami

Dal motivo floreale dei ventagli tradizionali giapponesi, le note gentili di un vero quadro dipinto su tessuto.

Featuring the floral motif of traditional Japanese fans, the refined notes of a true painting on fabric.



HANAMI

Viscosa 70% Lana 30% Altezza felcia 4-6 mm gr 6000/mq ca.
Viscose 70% Wool 30% Pile height 4-6 mm gr 6000/sq. mt
Spessore 11 mm - Thickness 11 mm

Tappeto taftato a mano disponibile su prenotazione
Handtufted carpet available by reservation

PROJECT BY PAOLA MANUELLI - OFFICINA DEL DESIGN SITAP



Devotion Omnia

Un'opera d'arte nell'opera d'arte. Un tappeto scultura, da vivere a terra o appendere alle pareti come moderno arazzo. Un viaggio nella cultura religiosa del XIII secolo e nelle ispirazioni barocche di una Sicilia narrata dai grandi della Moda. Un simbolo, da personalizzare con il proprio messaggio scolpito a mano. Forever, Devotion.

A work of art in a work of art. At once a rug and a sculpture, to place on the floor or hang on a wall like a modern tapestry. A journey through 13th century religious culture and the baroque influences of a Sicily told by the fashion greats. A symbol, to be customised with a personal hand-etched message. Forever, Devotion.





DEVOTION OMNIA DEEP BLACK



DEVOTION OMNIA RED

Seta di Bambù 100% Altezza felpa 8-12 mm gr 7000/mq ca.
Bamboo Silk 100% Pile height 8-12 mm gr 7000/sq. mt
Spessore 13 mm - Thickness 13 mm

Tappeto taftato a mano disponibile su prenotazione
Handtufted carpet available by reservation

Incisione personalizzata realizzata a mano su richiesta
Custom engraving by hand on demand

PROJECT BY BARBARA TROMBATORE



LIMITED EDITION

Devotion Omnia



DEVOTION DEEP GREY

Seta di Bambù 100% Altezza felpa 8-12 mm gr 7000/mq ca.
 Bamboo Silk 100% Pile height 8-12 mm gr 7000/sq. mt
 Spessore 13 mm - Thickness 13 mm

Tappeto taftato a mano disponibile su prenotazione
 Handtufted carpet available by reservation

Incisione personalizzata realizzata a mano su richiesta
 Custom engraving by hand on demand

PROJECT BY BARBARA TROMBATORE

Capsule Collection

AMMO

INCISIONE PERSONALIZZATA REALIZZATA A MANO SU RICHIESTA
CUSTOM ENGRAVING BY HAND ON DEMAND



Devotion Omnia Amore

Una Capsule Collection leggera e spensierata, come l'Amore. Inclusivo ed Esclusivo, oltre ogni barriera. Libero di esprimersi, grazie a una ricca palette di tonalità pastello e alle sue infinite personalizzazioni. Un messaggio universale per le generazioni di domani.

Amore in tutte le lingue del mondo.



A light and carefree capsule collection, like Love. Inclusive and Exclusive, beyond all barriers. Free to express itself, thanks to a rich palette of pastel tones and infinite customisation options. A universal message for the generations of tomorrow.

Love in all languages of the world.



FRANCESE



INGLESE



SPAGNOLO



BRAILLE

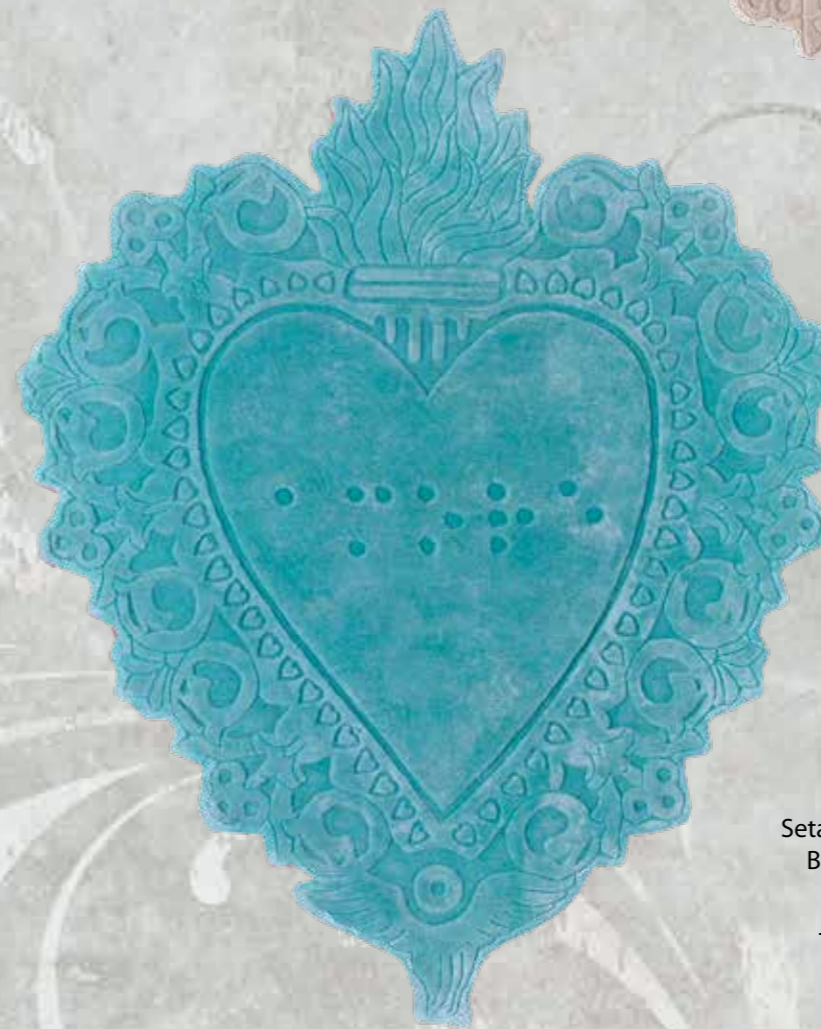

DEVOTION OMNIA AMORE

Seta di Bambù 100% Altezza felpa 8-12 mm gr 7000/mq ca.
Bamboo Silk 100% Pile height 8-12 mm gr 7000/sq. mt
Spessore 13 mm - Thickness 13 mm

Tappeto taftato a mano disponibile su prenotazione
Handtufted carpet available by reservation

Incisione personalizzata realizzata a mano su richiesta
Custom engraving by hand on demand

PROJECT BY BARBARA TROMBATORE

ITALIANO



LATINO



DIALETTO PIACENTINO

UCRAINO

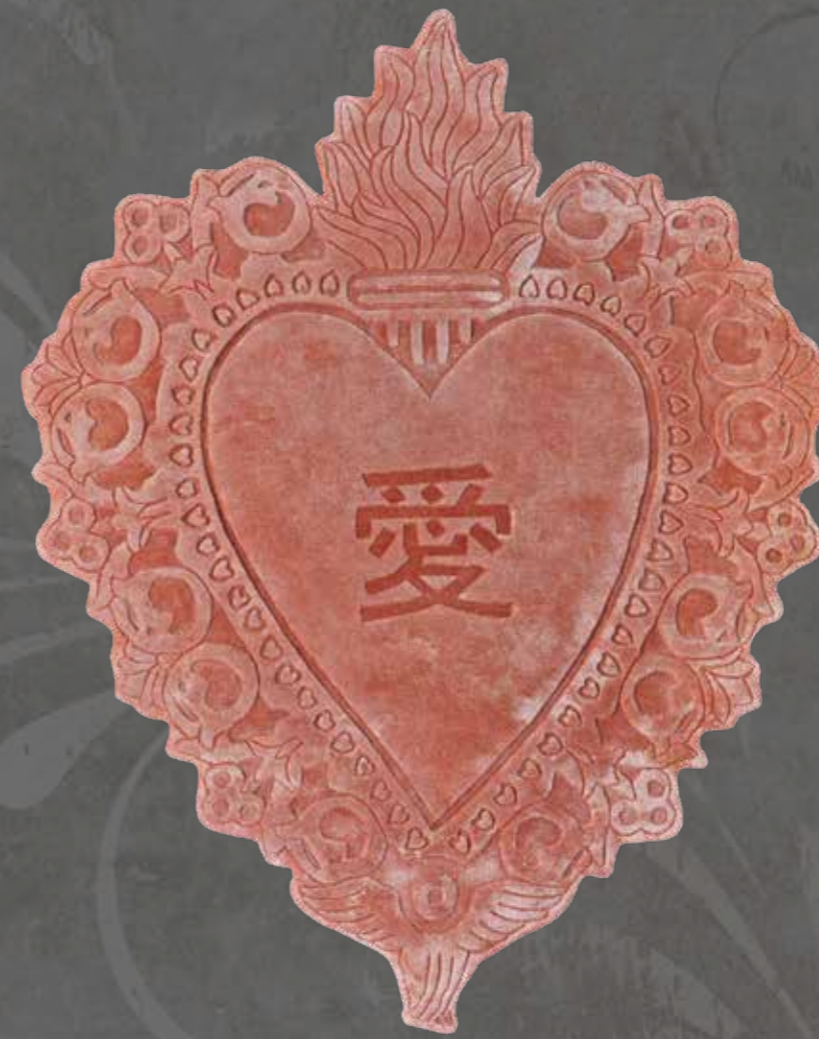

GIAPPONESE

DEVOTION OMNIA AMORE

Seta di Bambù 100% Altezza felpa 8-12 mm gr 7000/mq ca.
Bamboo Silk 100% Pile height 8-12 mm gr 7000/sq. mt
Spessore 13 mm - Thickness 13 mm

Tappeto taftato a mano disponibile su prenotazione
Handtufted carpet available by reservation

Incisione personalizzata realizzata a mano su richiesta
Custom engraving by hand on demand

PROJECT BY BARBARA TROMBATORE

Marilyn



Infiniti sono i modi di vedere il mondo. Marilyn è personale, irriverente, colorful pop.
There are infinite ways of seeing the world. Marilyn is personal, irreverent, a pop of colour.

42

LIMITED EDITION

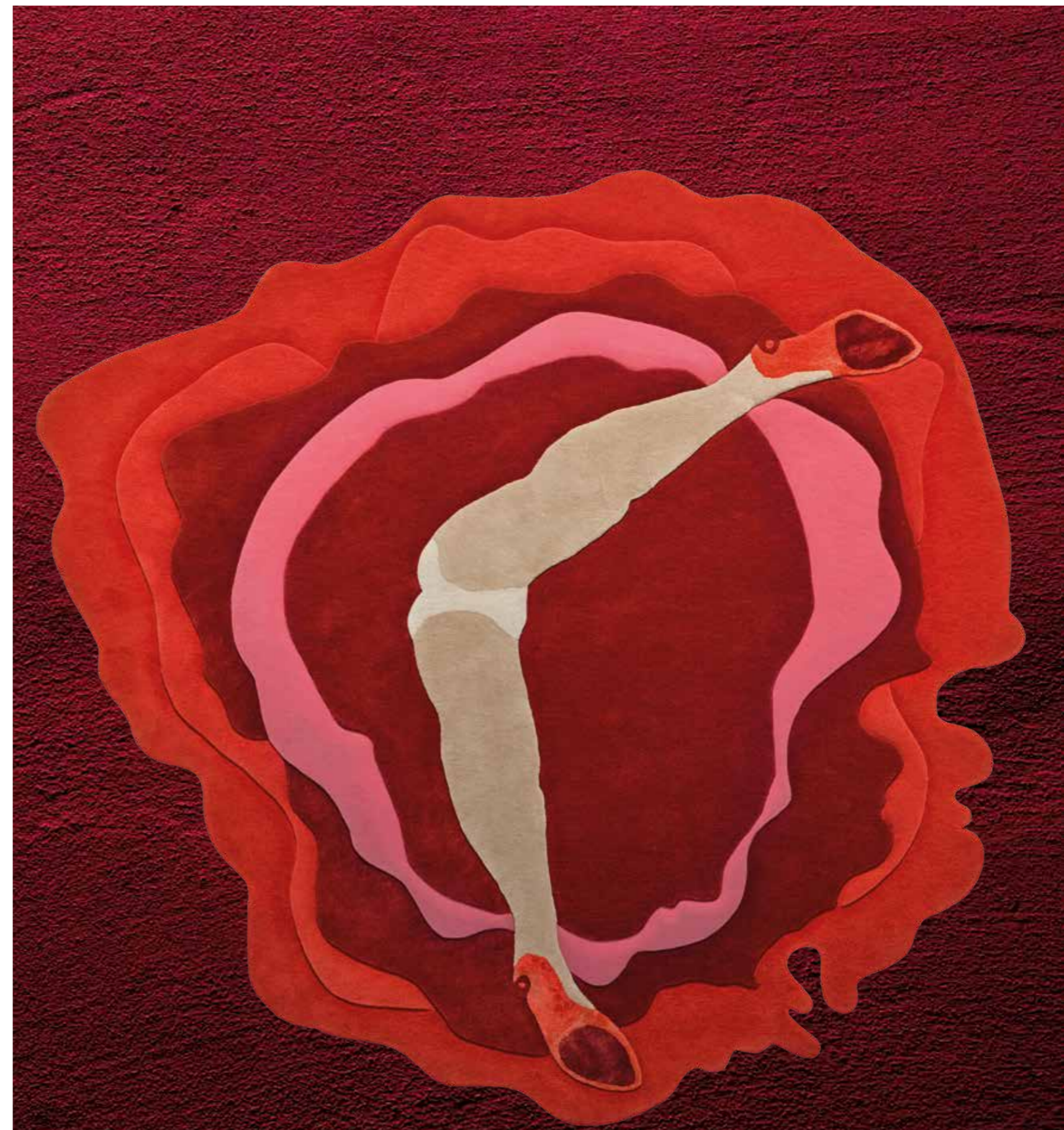

MARILYN

Lana 80% Viscosa 20% Altezza felpa 9-12 mm gr 4500/mq ca.
Wool 80% Viscose 20% Pile height 9-12 mm gr 4500/sq. mt
Spessore 22 mm - Thickness 22 mm

Tappeto taftato a mano disponibile su prenotazione
Handtufted carpet available by reservation

PROJECT BY AMeBE - OFFICINA DEL DESIGN SITAP



Sitap Special Guest: Pastry Chef Marco Pedron

*Una ricerca di filati preziosi in
72 diverse sfumature di colore.
Puro realismo con effetto 3D.*

*Showcasing exquisite yarn in
72 different shades of colour.
Pure realism with a 3D effect.*



SCARABEO



Viscosa 80% Cotone 10% Lana 5% Pura Seta Cocoon 5% Altezza felpa 9-10 mm gr 3500/mq ca.
Viscose 80% Cotton 10% Wool 5% Pure Cocoon Silk 5% Pile height 9-10 mm gr 3500/sq. mt
Spessore 15 mm - Thickness 15 mm

120 lines

Tappeto annodato a mano disponibile su prenotazione
Handknotted carpet available by reservation

PROJECT BY EMMA SCOLARI & ZUZANNA NIESPOR - OFFICINA DEL DESIGN SITAP



Panthere

Magnetico e felino, come solo una pantera può essere. Panthere è gioco e seduzione, un omaggio alla pittura cubista, alla profondità del colore su pregiata Seta di Bambù annodata a mano.

Magnetic and feline, as only a panther can be. Panthere is playful and seductive, a tribute to cubist painting, to the depth of colour on prized hand-knotted Bamboo Silk.



48

LIMITED EDITION





PANTHERE

Lana 60% Seta di Bambù 40% Inserti in Lurex
Altezza felcia 8 mm gr 3500/mq ca.
Wool 60% Bamboo Silk 40% Lurex inserts
Pile height 8 mm gr 3500/sq. mt
Spessore 15 mm - Thickness 15 mm

100 lines

Tappeto annodato a mano disponibile su prenotazione
Handknotted carpet available by reservation

Cristalli Swarovski® applicati a mano solo a richiesta
Hand-applied Swarovski® crystals only on request

PROJECT BY BARBARA TROMBATORE

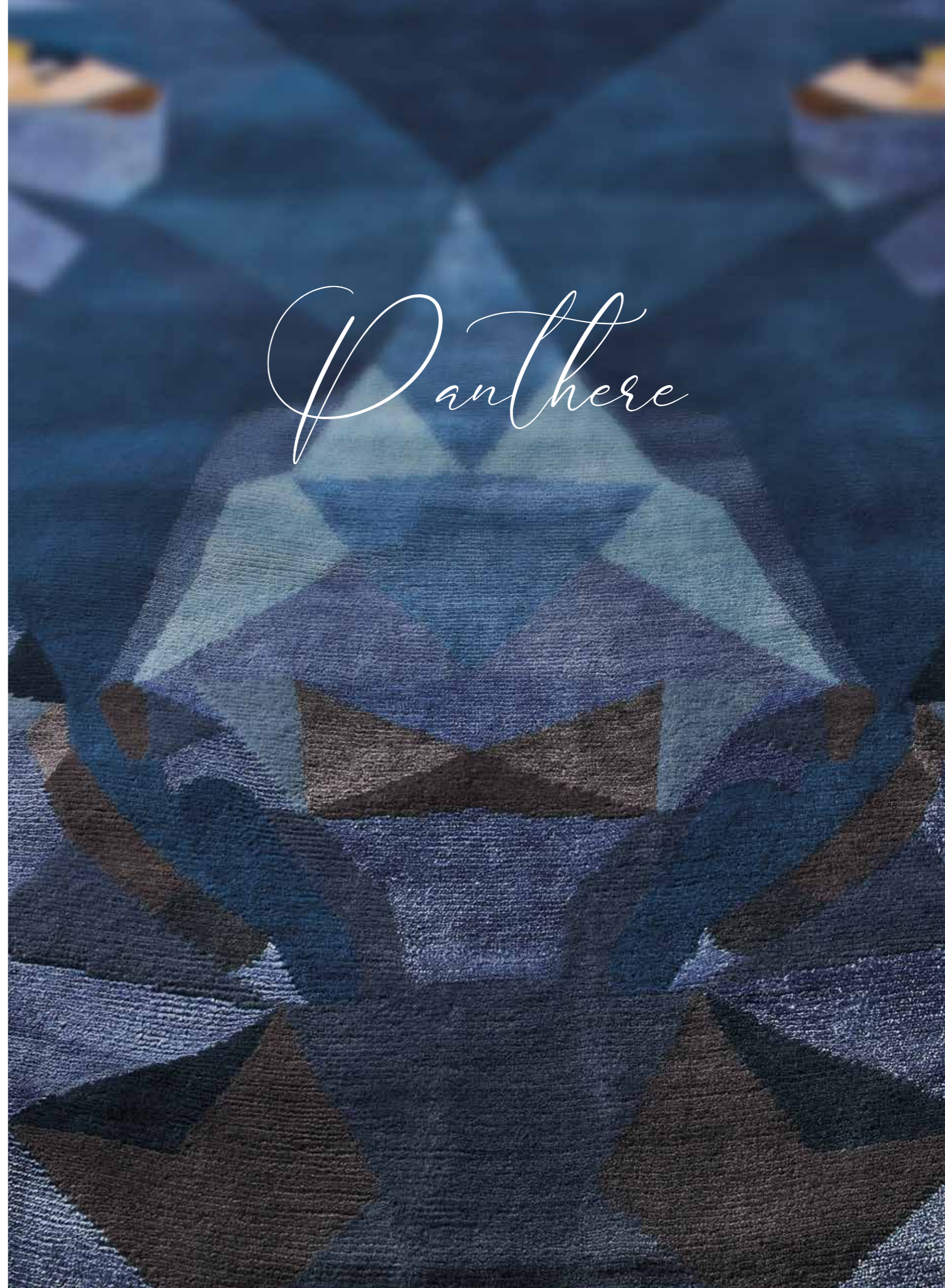

Panthere

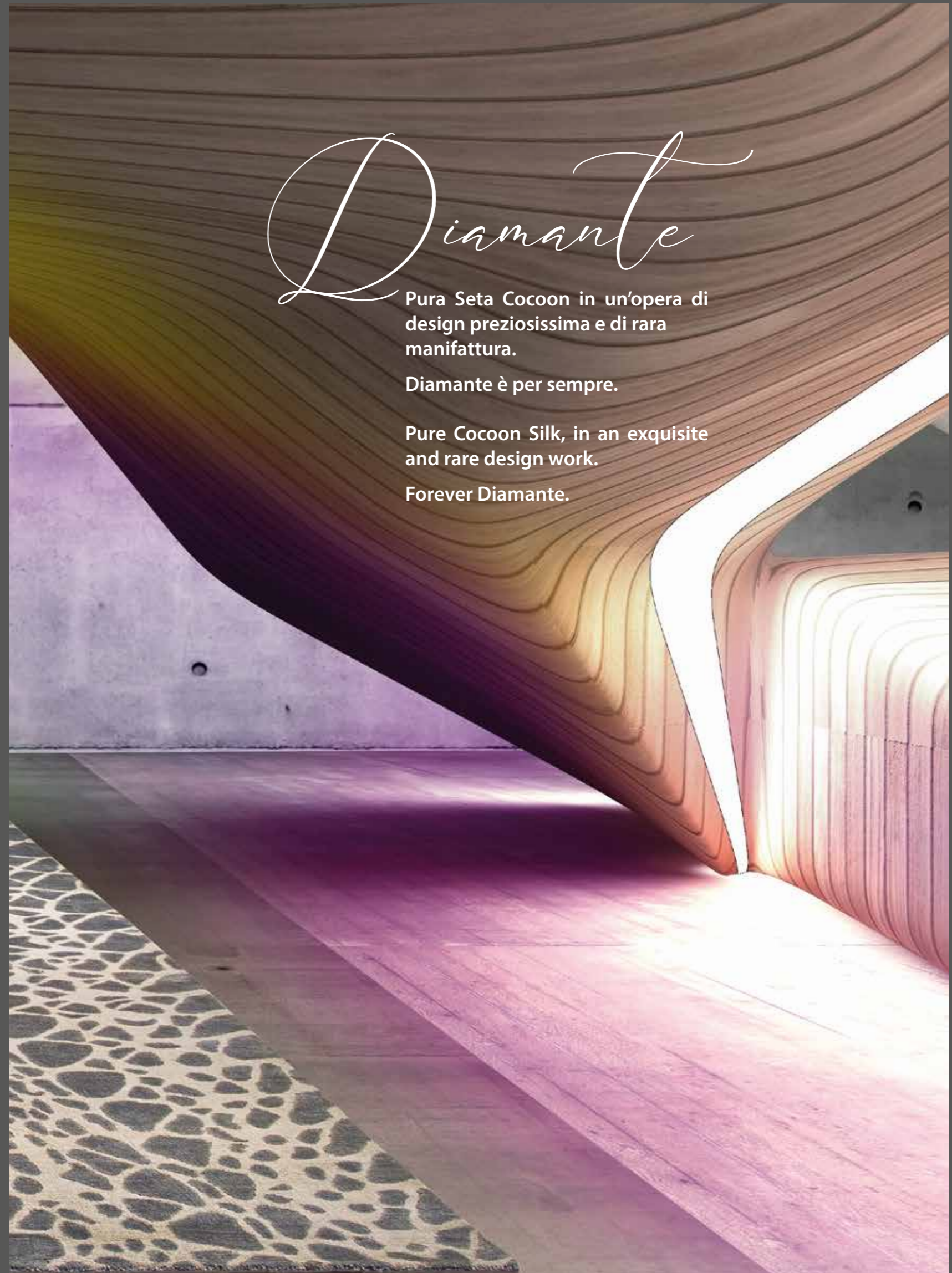

Diamante

Pura Seta Cocoon in un'opera di design preziosissima e di rara manifattura.

Diamante è per sempre.

Pure Cocoon Silk, in an exquisite and rare design work.

Forever Diamante.



DIAMANTE

Pura Seta Cocoon 100% Altezza felpa 4-5 mm gr 3500/mq ca.
Pure Cocoon Silk 100% Pile height 4-5 mm gr 3500/sq. mt
Spessore 12 mm - Thickness 12 mm

120 lines

Tappeto annodato a mano in Pura Seta Cocoon di altissima qualità
Disponibile su prenotazione

Handknotted carpet made from Pure and high quality Cocoon Silk
Available by reservation

PROJECT BY BARBARA TROMBATORE

LIMITED EDITION

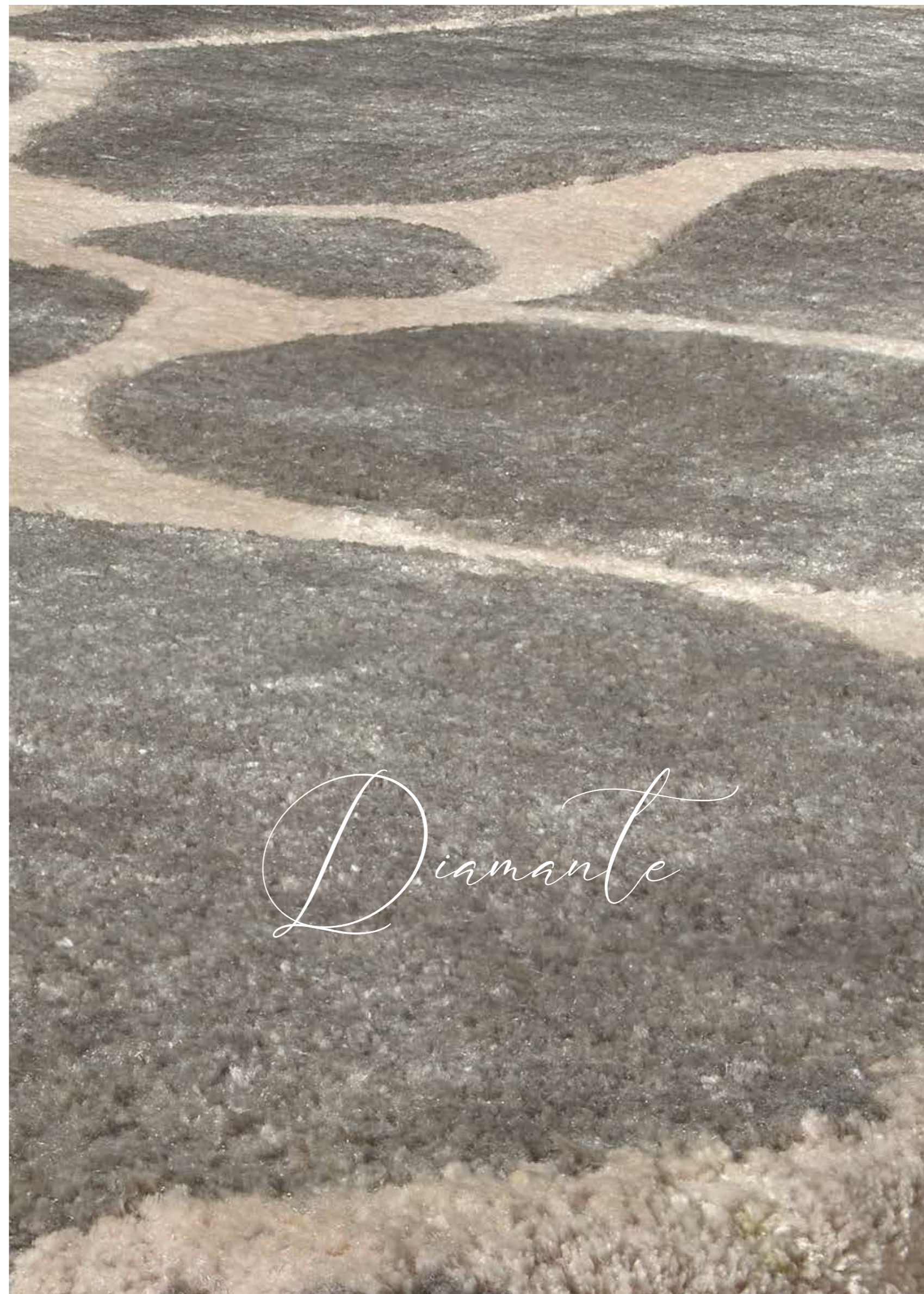

Diamante

L'Oriente più autentico in un gioiello
realizzato da mani sapienti.
Millenarie tecniche di annodatura
donano vita a ogni singolo filato.

The most authentic East in a jewel
created by skilful hands. Millenia-old
knotting techniques breath life into
each individual fibre.

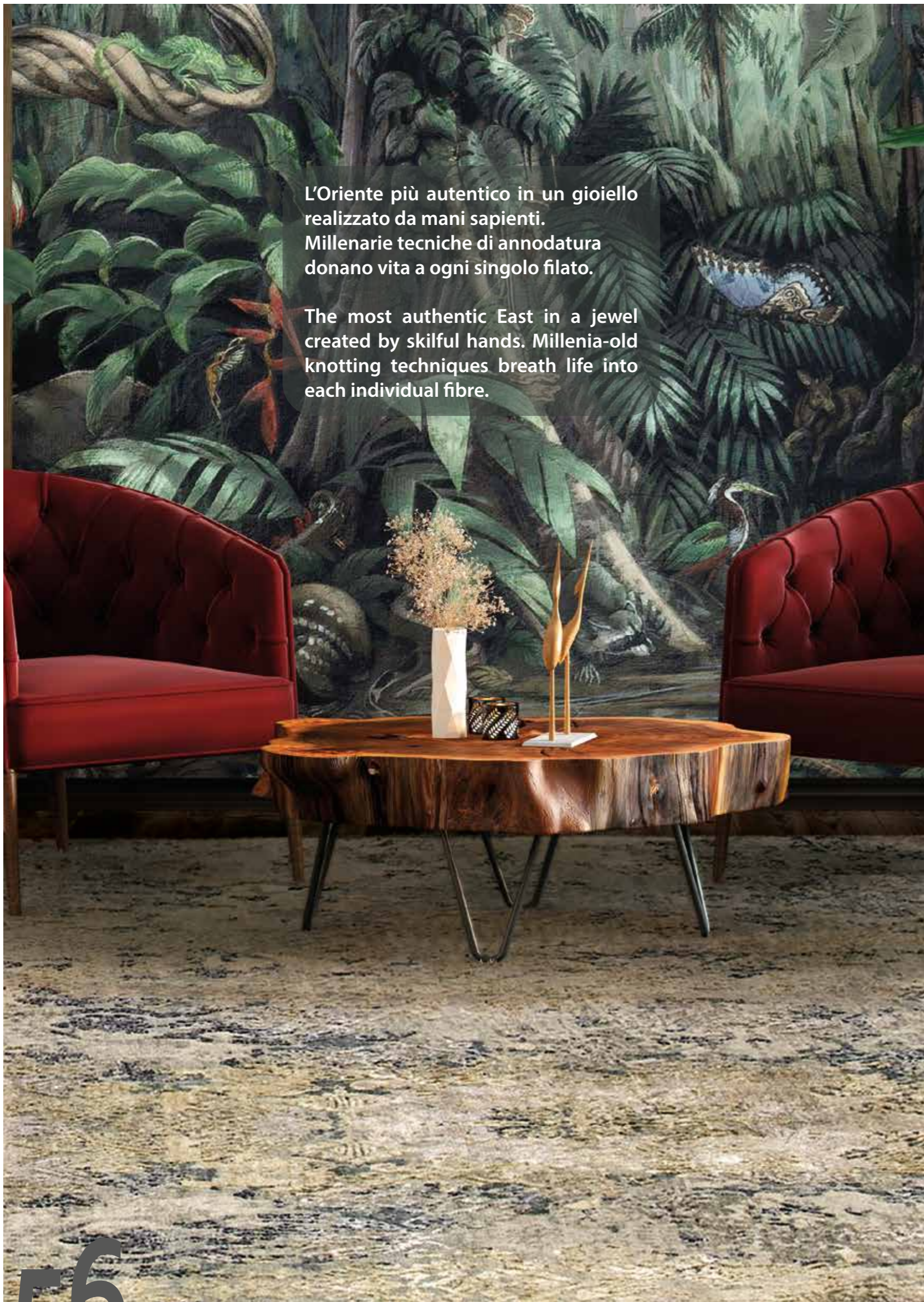

IMPERIAL



IMPERIAL

Lana 60% Seta di Bambù 40% Altezza felpa 5-8 mm gr 4500/mq ca.
Wool 60% Bamboo Silk 40% Pile height 5-8 mm gr 4500/sq. mt
Spessore 12 mm - Thickness 12 mm

100 lines

Tappeto annodato a mano disponibile su prenotazione
Handknotted carpet available by reservation

PROJECT BY BARBARA TROMBATORE

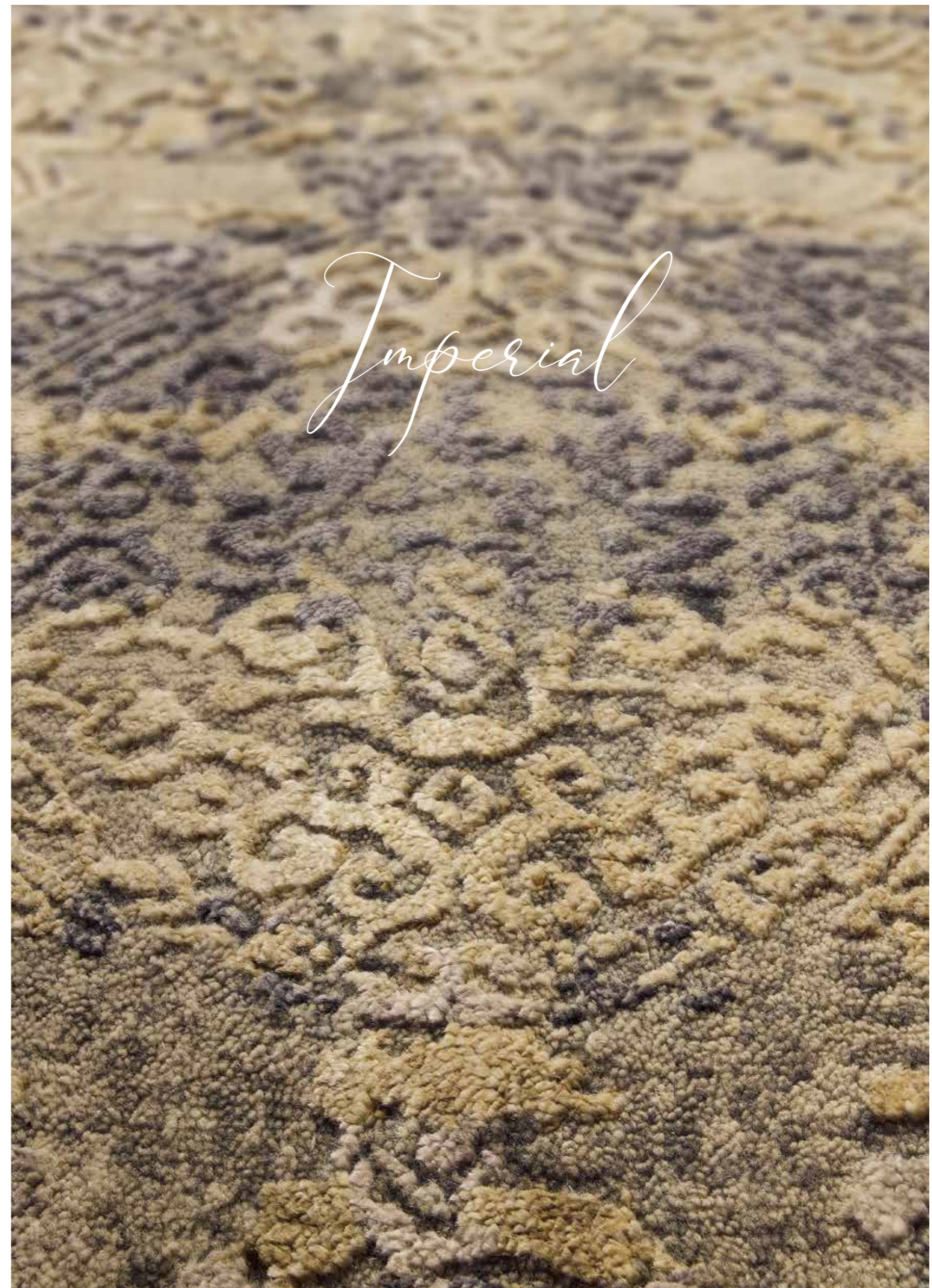

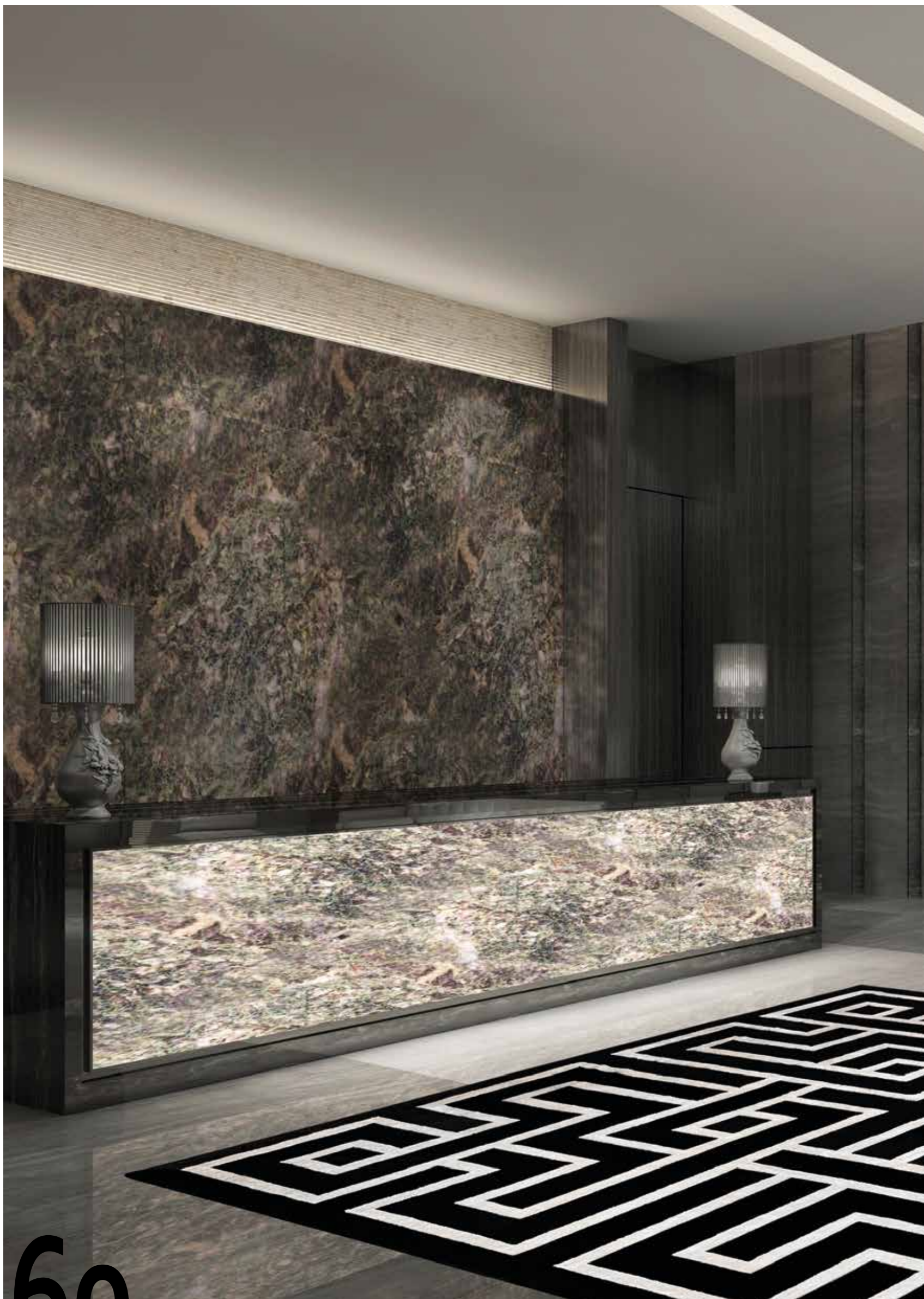

60

LIMITED EDITION

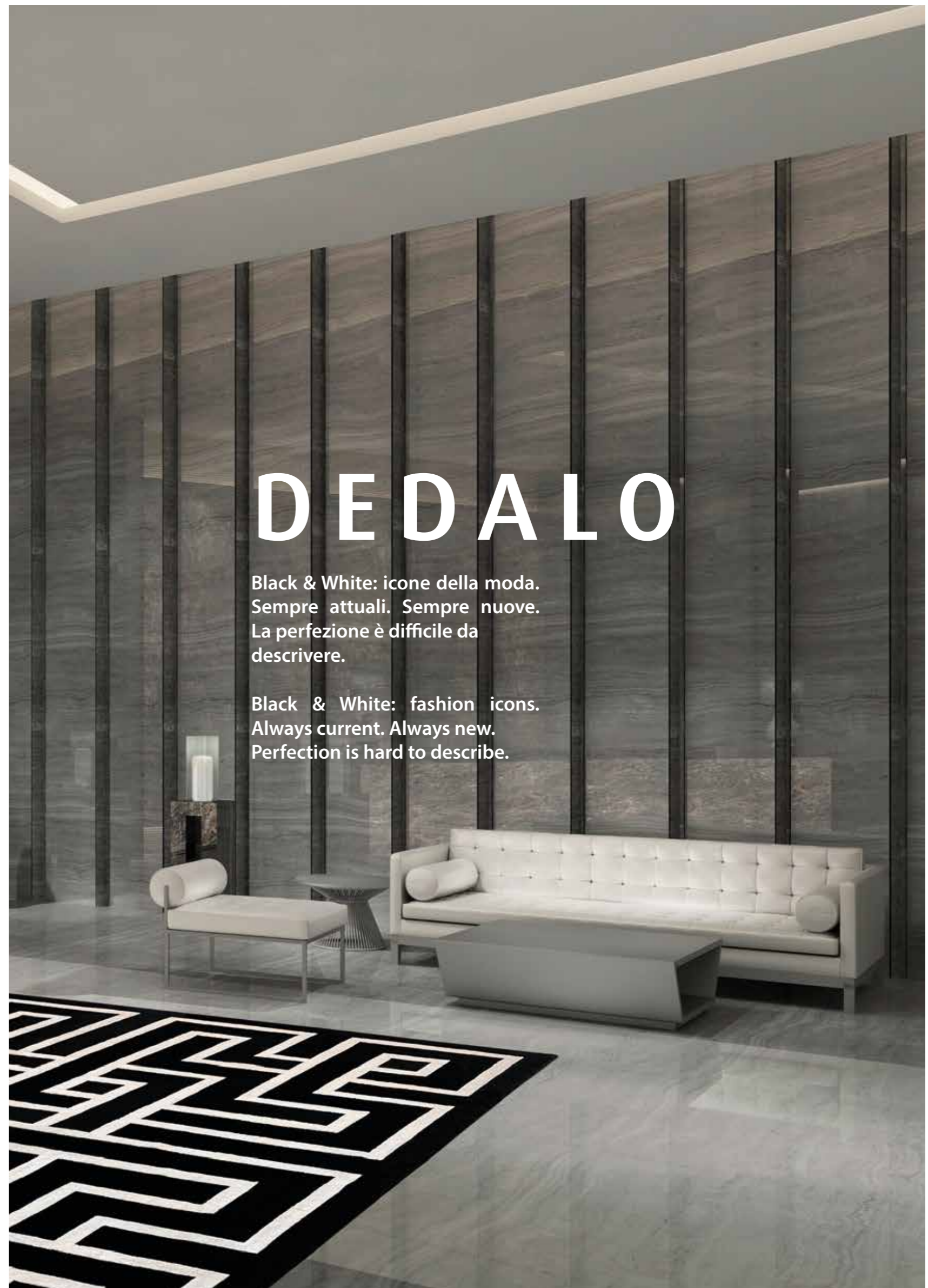

DEDALO

Black & White: icone della moda.
Sempre attuali. Sempre nuove.
La perfezione è difficile da
descrivere.

Black & White: fashion icons.
Always current. Always new.
Perfection is hard to describe.

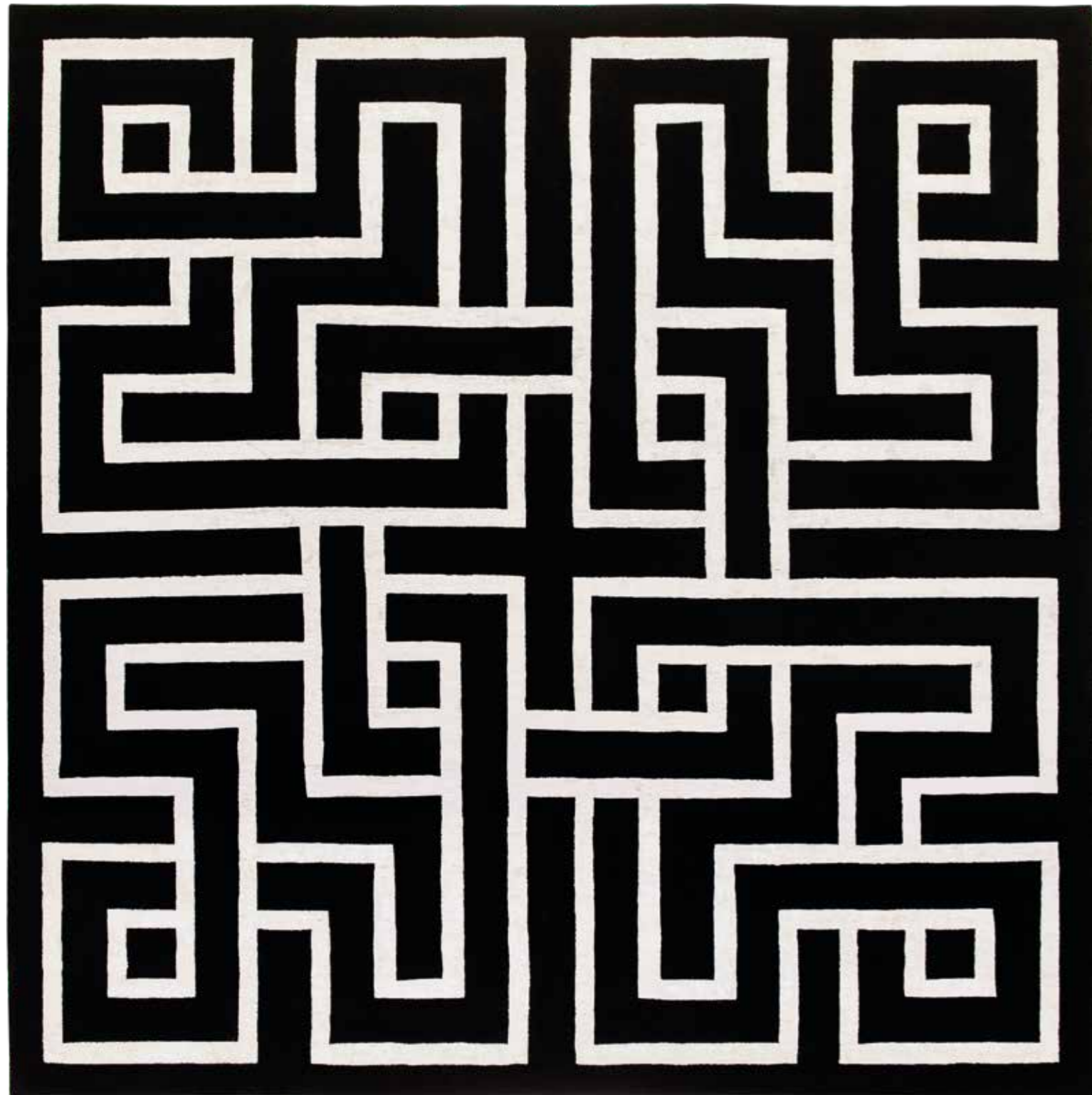

DEDALO

Lana 75% Seta di Bambù 25% Altezza felpa 8 mm gr 3250/mq ca.
Wool 75% Bamboo Silk 25% Pile height 8 mm gr 3250/sq. mt
Spessore 13 mm - Thickness 13 mm

100 lines

Tappeto annodato a mano disponibile su prenotazione
Handknotted carpet available by reservation

PROJECT BY BARBARA TROMBATORE

LIMITED EDITION

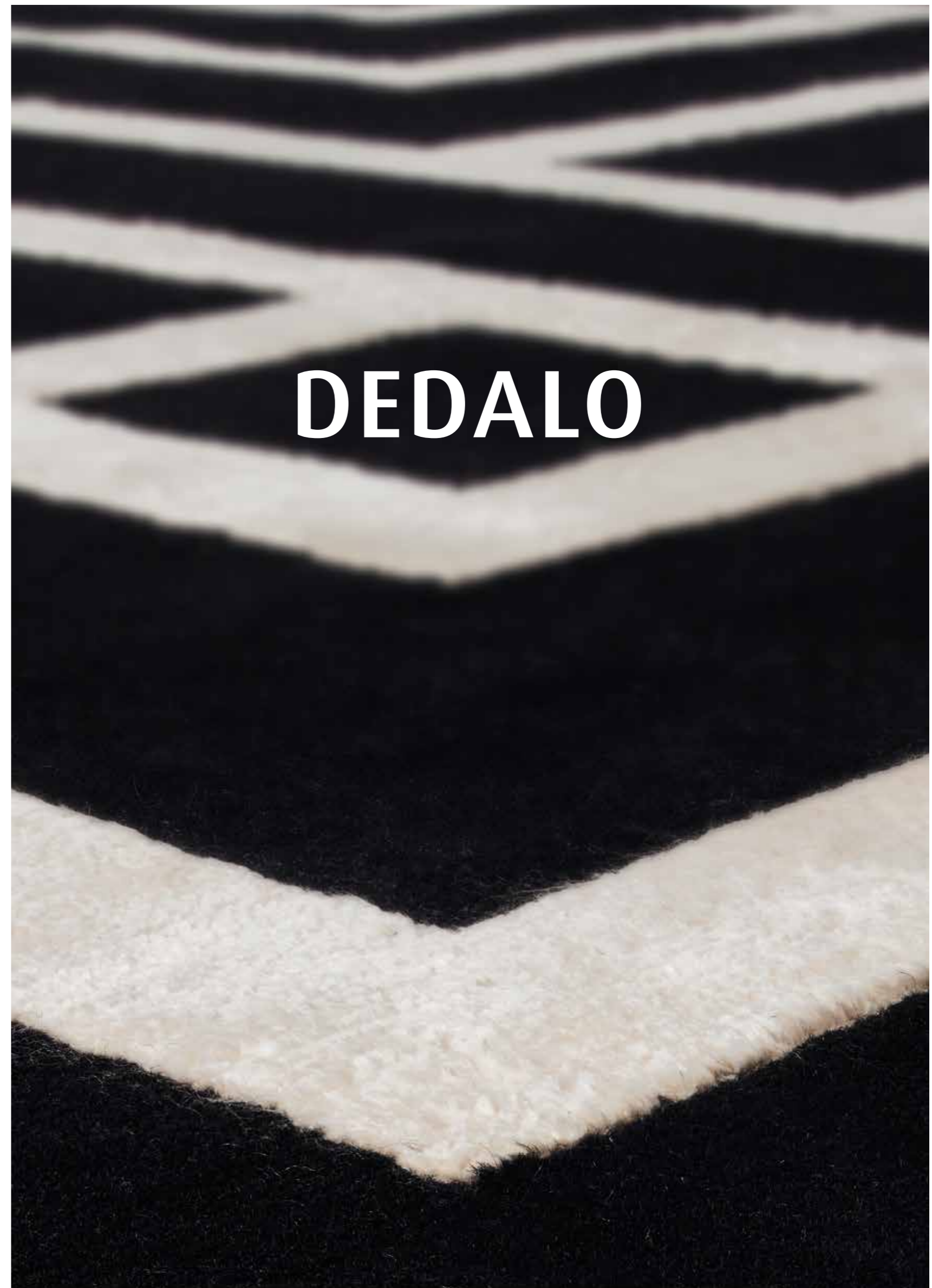



64

LIMITED EDITION

GIOCONDA

Lana 50% Pelle bovina 50% gr 1800/mq ca.
Wool 50% Cow leather 50% gr 1800/sq. mt
Spessore 8 mm - Thickness 8 mm

Tappeto realizzato a mano disponibile su prenotazione
Handmade carpet available by reservation

PROJECT BY BARBARA TROMBATORE





DIVA



DIVA SILVER/GREY

Lana New Zealand 60% Seta di Bambù 30% Cotone 10%
Altezza felpa 4-4,5 mm gr 3300/mq ca.
New Zealand Wool 60% Bamboo Silk 30% Cotton 10%
Pile height 4-4,5 mm gr 3300/sq. mt
Spessore 10 mm - Thickness 10mm

100 lines

200 x 300 ca./approx
250 x 300 ca./approx

Misure speciali a richiesta
Custom sizes on demand

Tappeto annodato a mano
Handknotted carpet

PROJECT BY BARBARA TROMBATORE



DIVA



DIVA BEIGE/BROWN

Lana New Zealand 60% Seta di Bambù 30% Cotone 10%
Altezza felpa 4-4,5 mm gr 3300/mq ca.
New Zealand Wool 60% Bamboo Silk 30% Cotton 10%
Pile height 4-4,5 mm gr 3300/sq. mt
Spessore 10 mm - Thickness 10 mm

100 lines

200 x 300 ca./approx
250 x 300 ca./approx

Misure speciali a richiesta
Custom sizes on demand

Tappeto annodato a mano
Handknotted carpet

PROJECT BY BARBARA TROMBATORE



DIVA



DIVA GREY/BEIGE

Lana New Zealand 60% Seta di Bambù 30% Cotone 10%
Altezza felpa 4-4,5 mm gr 3300/mq ca.
New Zealand Wool 60% Bamboo Silk 30% Cotton 10%
Pile height 4-4,5 mm gr 3300/sq. mt
Spessore 10 mm - Thickness 10 mm

100 lines

200 x 300 ca./approx
250 x 300 ca./approx

Misure speciali a richiesta
Custom sizes on demand

Tappeto annodato a mano
Handknotted carpet

PROJECT BY BARBARA TROMBATORE

ELITE



ELITE NAVY BLUE/GOLD

Lana 80% Seta di Bambù 20%
Altezza felpa 5-8 mm gr 4500/mq ca.
Wool 80% Bamboo Silk 20%
Pile height 5-8 mm gr 4500/sq. mt
Spessore 10 mm - Thickness 10 mm

80 lines

170 x 240 ca./approx
200 x 300 ca./approx
250 x 300 ca./approx

Misure speciali a richiesta
Custom sizes on demand

Tappeto annodato a mano
Handknotted carpet

PROJECT BY BARBARA TROMBATORE

ELITE

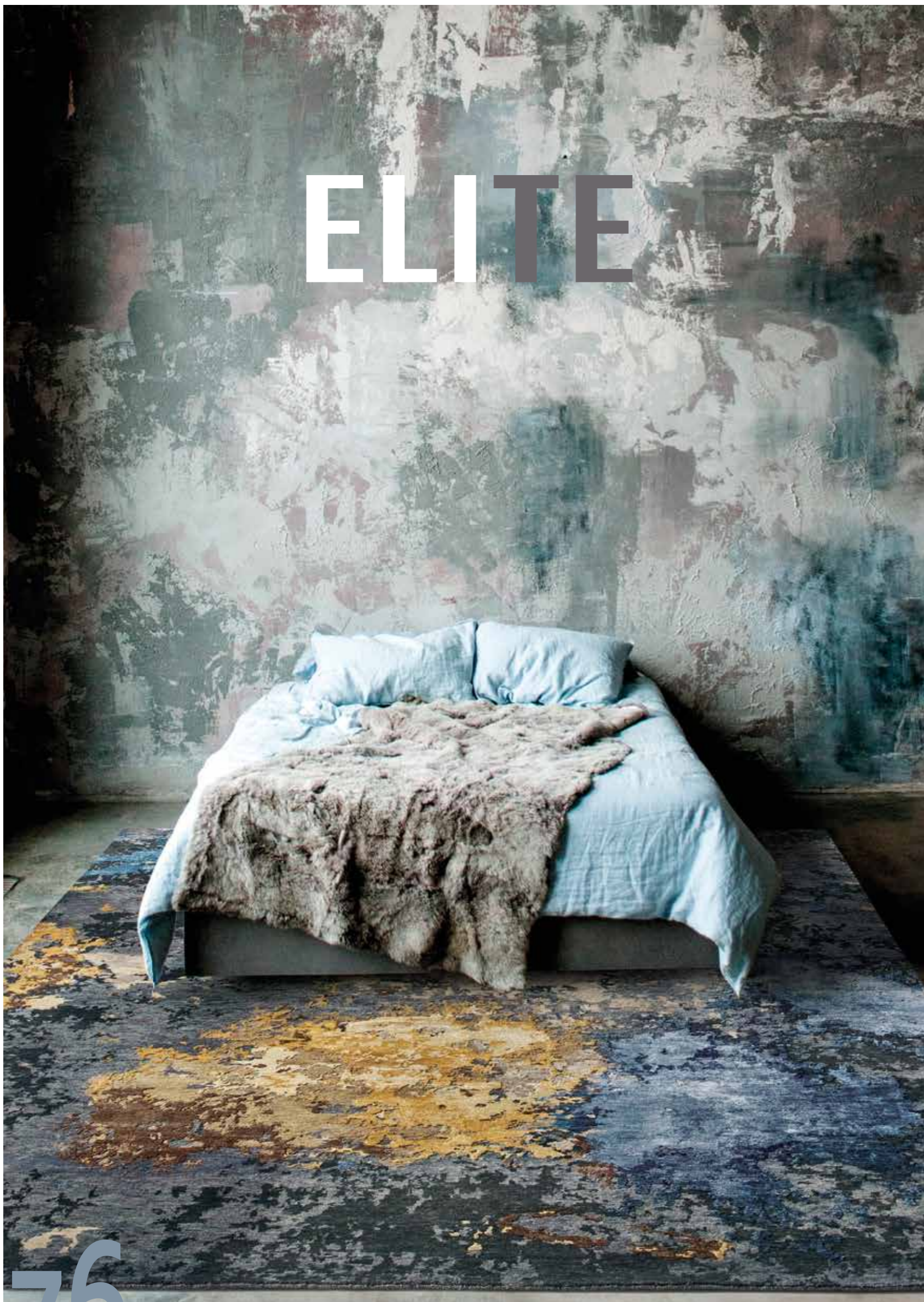

76

ALTA MODA



ELITE CHARCOAL BLUE/GOLD

Lana 80% Seta di Bambù 20%
Altezza felpa 5-8 mm gr 4500/mq ca.
Wool 80% Bamboo Silk 20%
Pile height 5-8 mm gr 4500/sq. mt
Spessore 10 mm - Thickness 10 mm

80 lines

170 x 240 ca./approx
200 x 300 ca./approx
250 x 300 ca./approx

Misure speciali a richiesta
Custom sizes on demand

Tappeto annodato a mano
Handknotted carpet

PROJECT BY BARBARA TROMBATORE

ALLURE



ALLURE

Lana New Zealand 50% Viscosa 50%
Altezza felpa 5-9 mm gr 4000/mq ca.
New Zealand Wool 50% Viscose 50%
Pile height 5-9 mm gr 4000/sq. mt
Spessore 10 mm - Thickness 10 mm

130 lines

170 x 240 ca./approx
200 x 300 ca./approx
250 x 300 ca./approx

Tappeto annodato a mano
Handknotted carpet

PROJECT BY BARBARA TROMBATORE



CHANTAL BEIGE

Lana New Zealand 60% Seta di Bambù 20%
Cotone 20% Altezza felpa 3-5 mm gr 4200/mq ca.
New Zealand Wool 60% Bamboo Silk 20%
Cotton 20% Pile height 3-5 mm gr 4200/sq. mt
Spessore 12 mm - Thickness 12 mm

100 lines

170 x 240 ca./approx
200 x 300 ca./approx
250 x 300 ca./approx

Misure speciali a richiesta
Custom sizes on demand

Tappeto annodato a mano
Handknotted carpet

PROJECT BY BARBARA TROMBATORE



CHANTAL



CHANTAL

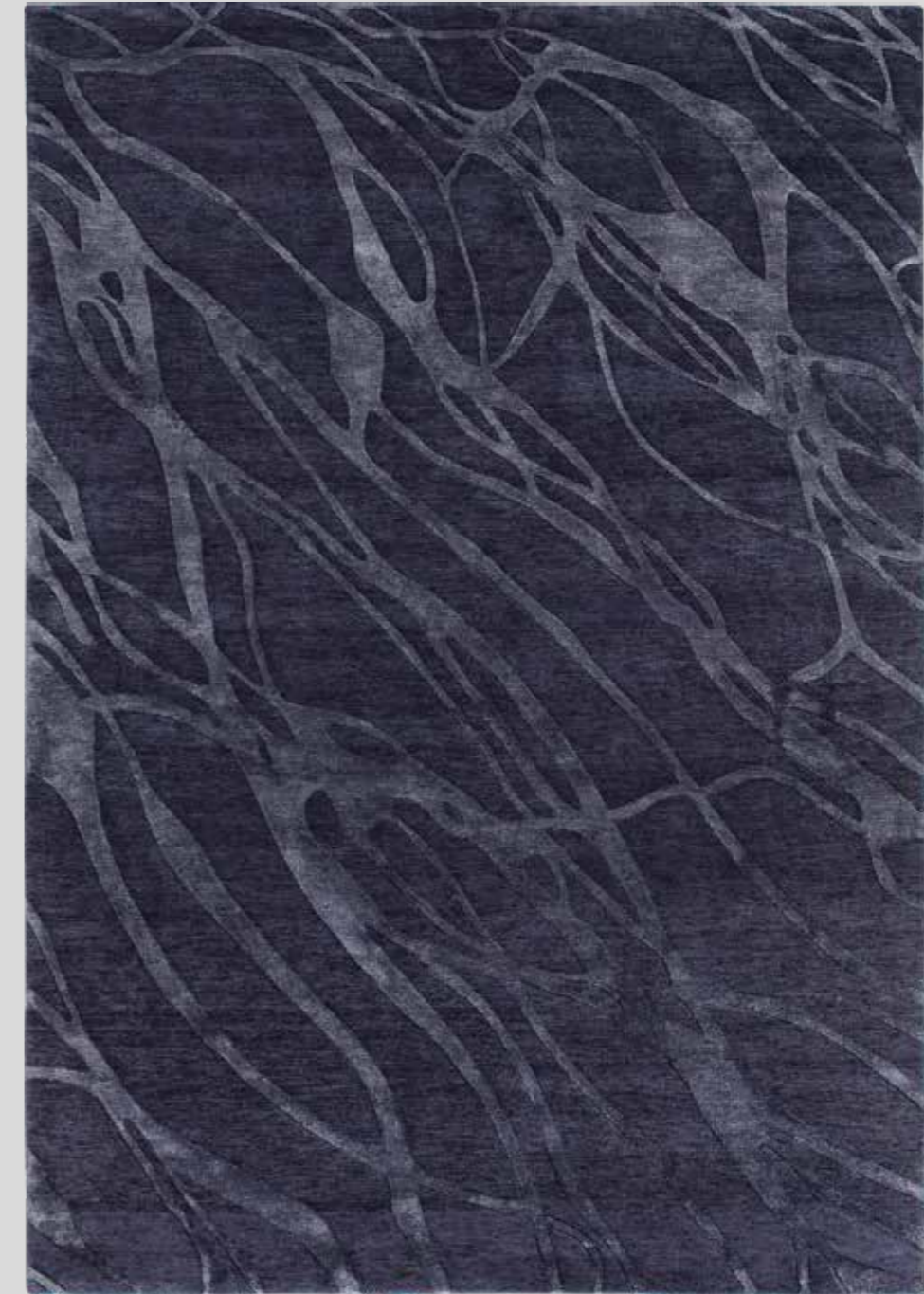

CHANTAL DRESS BLUE

Lana New Zealand 60% Seta di Bambù 20% Cotone 20%
Altezza felpa 3-5 mm gr 4200/mq ca.

New Zealand Wool 60% Bamboo Silk 20% Cotton 20%
Pile height 3-5 mm gr 4200/sq. mt
Spessore 12 mm - Thickness 12 mm

100 lines

170 x 240 ca./approx
200 x 300 ca./approx
250 x 300 ca./approx

Misure speciali a richiesta
Custom sizes on demand

Tappeto annodato a mano
Handknotted carpet

PROJECT BY BARBARA TROMBATORE



MOON

Viscosa 100% Altezza felpa 5-10 mm gr 4500/mq ca.
Viscose 100% Pile height 5-10 mm gr 4500/sq. mt
Spessore 10 mm - Thickness 10 mm

170 ROUND ca./approx
230 ROUND ca./approx

Misure speciali a richiesta (larghezza massima 400 cm)
Custom sizes on demand (max width 400 cm)

Tappeto tessuto su telaio a mano
Handloom carpet

PROJECT BY BARBARA TROMBATORE

MOON GREY



MOON SAND



CITYLIFE



CITYLIFE SQUARE

Viscosa 100% Altezza felpa 3 mm gr 3800/mq ca.
Viscose 100% Pile heigth 3 mm gr 3800/sq. mt
Spessore 10 mm - Thickness 10 mm

170 x 240 ca./approx
200 x 300 ca./approx

Tappeto tessuto su telaio a mano
Handloom carpet

PROJECT BY BARBARA TROMBATORE

CITYLIFE

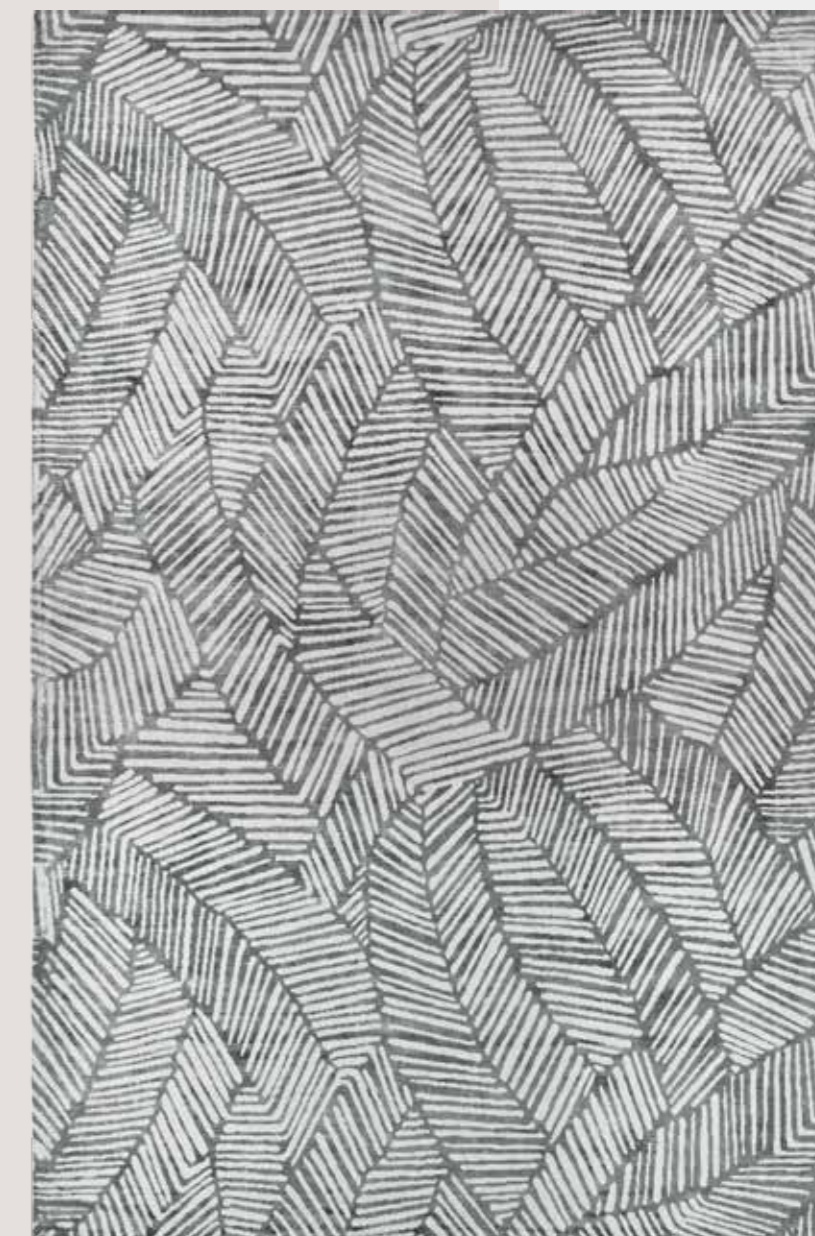

CITYLIFE SPRING

Viscosa 100% Altezza felpa 3 mm gr 3800/mq ca.
Viscose 100% Pile height 3 mm gr 3800/sq. mt
Spessore 10 mm - Thickness 10 mm

170 x 240 ca./approx
200 x 300 ca./approx

Tappeto tessuto su telaio a mano
Handloom carpet

PROJECT BY BARBARA TROMBATORE

CITYLIFE

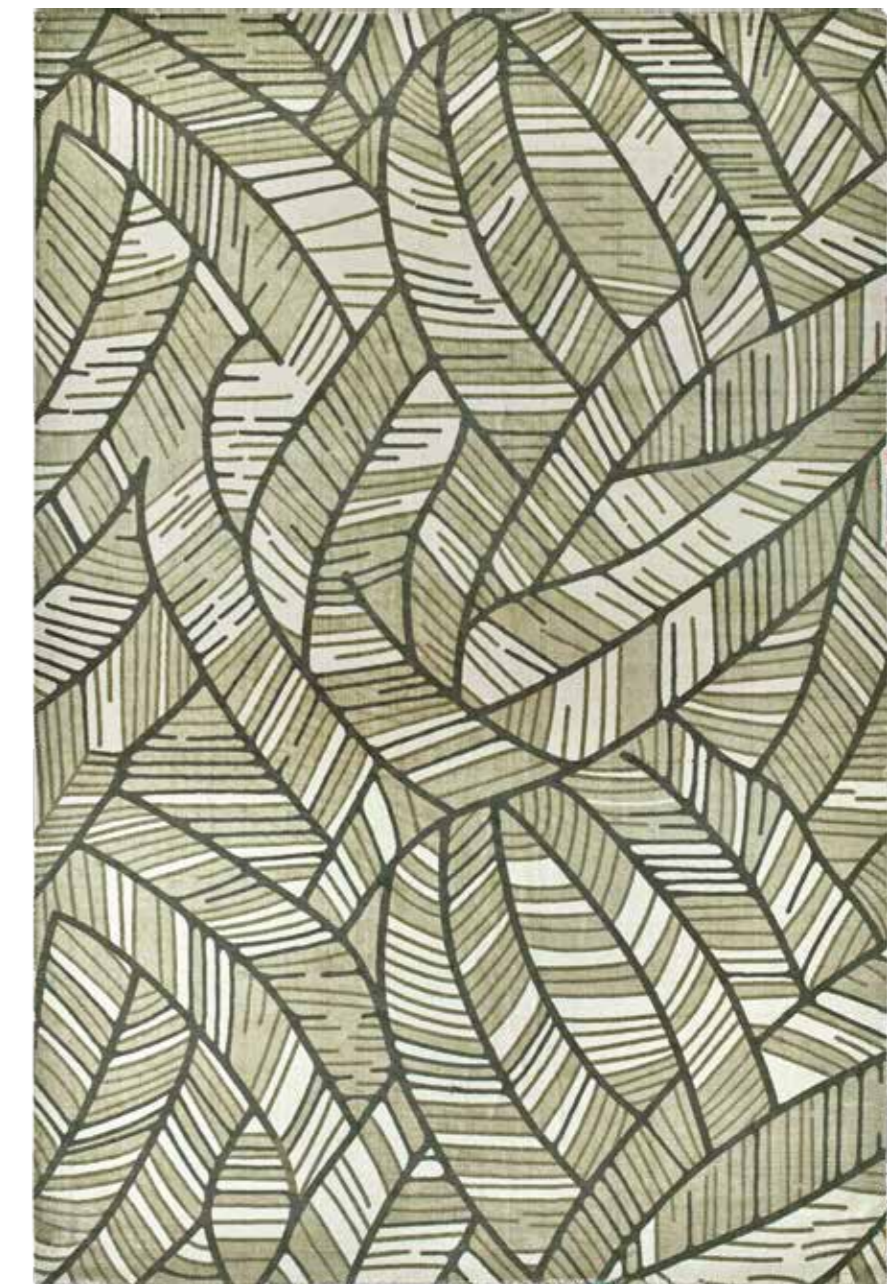

Morbidi e finemente cangianti, i filati in pura viscosa dei tappeti Citylife incontrano pattern realizzati con tecnica Handscreen su tessuto. Motivi a quadri, tono su tono e natural, riprodotti su speciali stencil e applicati manualmente su tappeto. Le ispirazioni interior più attuali si uniscono alla lavorazione artigianale della texture.

Soft and finely iridescent, Citylife rugs pure viscose yarn meet Handscreen technique patterns. Check, tone-on-tone and natural motifs, reproduced on special stencils and applied-by-hand on fabric. The most current interior inspirations combined with texture craftsmanship.

CITYLIFE NATURE

Viscosa 100% Altezza felpa 3 mm gr 3800/mq ca.
Viscose 100% Pile height 3 mm gr 3800/sq. mt
Spessore 10 mm - Thickness 10 mm

170 x 240 ca./approx
200 x 300 ca./approx

Tappeto tessuto su telaio a mano
Handloom carpet

PROJECT BY BARBARA TROMBATORE



POP ZERO

POP ZERO BLUE/GREEN

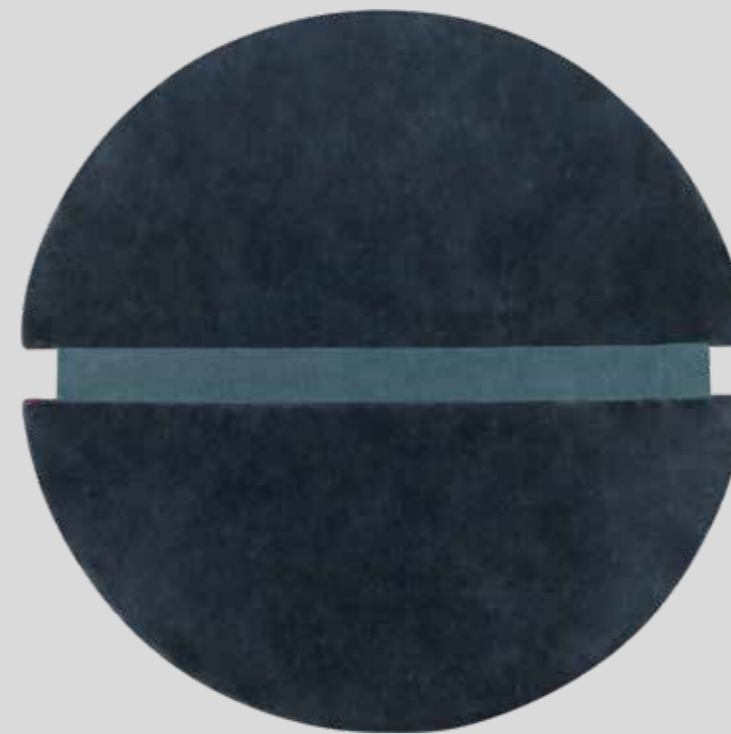

POP ZERO CAMEL

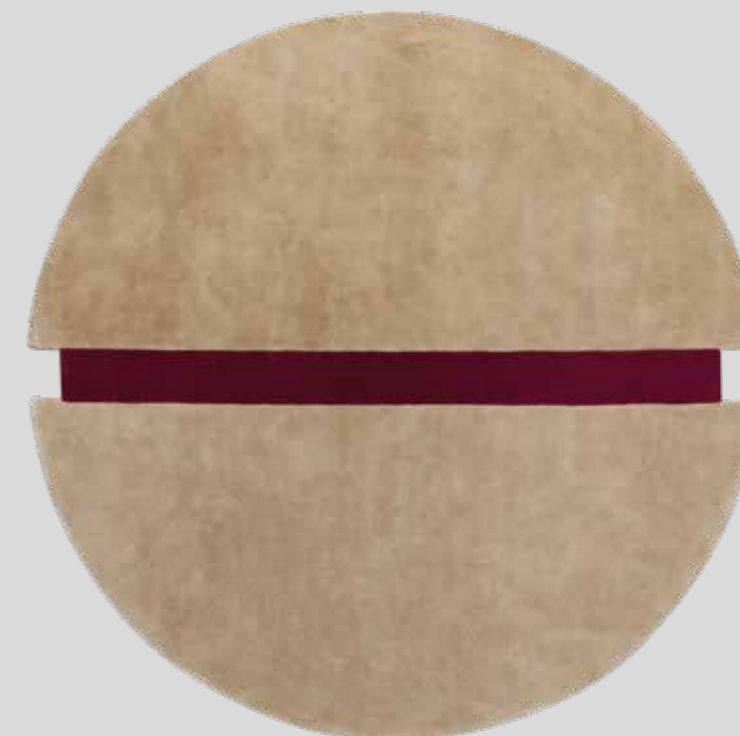

POP ZERO GREEN

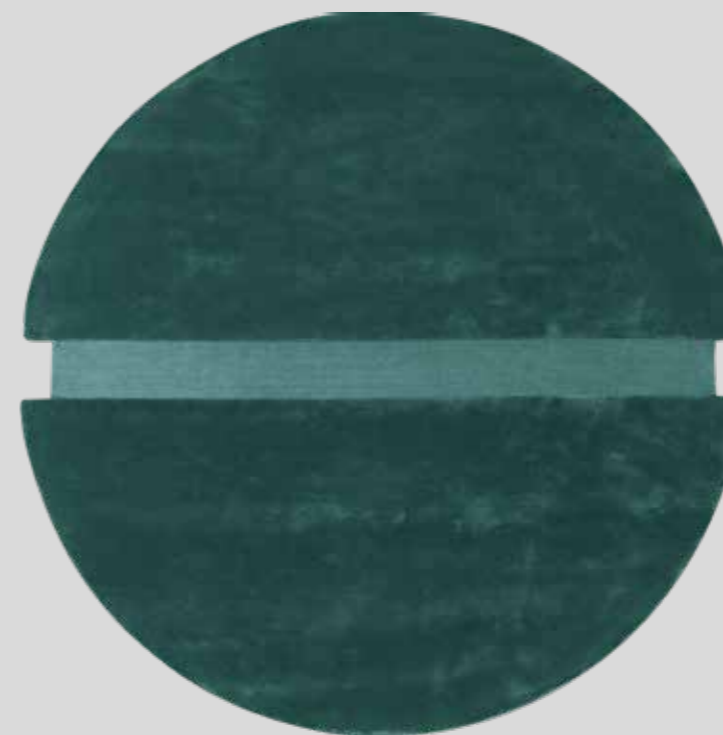

POP ZERO TORTORA

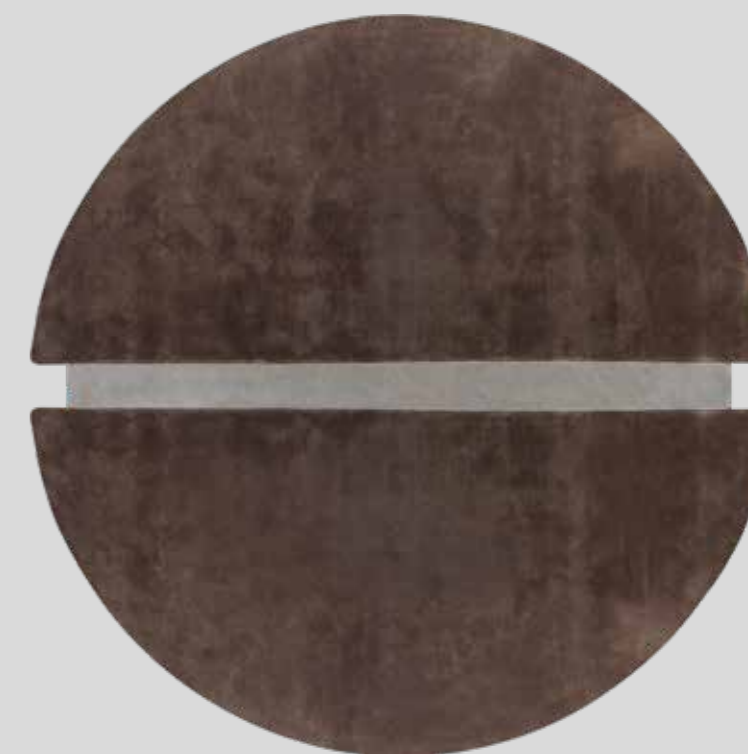

Viscosa 80% Lana 20% Altezza felpa 9-12 mm gr 6000/mq ca.
 Viscose 80% Wool 20% Pile height 9-12 mm gr 6000/sq. mt
 Spessore 20 mm - Thickness 20 mm

200 ROUND ca./approx

Misure speciali a richiesta
 Custom sizes on demand

Tappeto taftato a mano
 Handtufted carpet

PROJECT BY ARCHITETTO MARCO CORTI - OFFICINA DEL DESIGN SITAP



POP ONE



POP ONE CAMEL

Viscosa 80% Lana 20% Altezza felpa 9-12 mm gr 6000/mq ca.
Viscose 80% Wool 20% Pile height 9-12 mm gr 6000/sq. mt
Spessore 20 mm - Thickness 20 mm

200 x 300 ca./approx

Misure speciali a richiesta
Custom sizes on demand

Tappeto taftato a mano
Handtufted carpet

PROJECT BY ARCHITETTO MARCO CORTI - OFFICINA DEL DESIGN SITAP



98

ALTA MODA

POP TWO



POP TWO VISIONE

Viscosa 80% Lana 20% Altezza felpa 9-12 mm gr 6000/mq ca.
Viscose 80% Wool 20% Pile height 9-12 mm gr 6000/sq. mt
Spessore 20 mm - Thickness 20 mm

200 x 300 ca./approx

Misure speciali a richiesta
Custom sizes on demand

Tappeto taftato a mano
Handtufted carpet

PROJECT BY ARCHITETTO MARCO CORTI - OFFICINA DEL DESIGN SITAP



POP THREE



POP THREE



POP THREE BLUE/GREEN

Viscosa 80% Lana 20% Altezza felpa 9-12 mm gr 6000/mq ca.
Viscose 80% Wool 20% Pile height 9-12 mm gr 6000/sq. mt
Spessore 20 mm - Thickness 20 mm

200 x 300 ca./approx

Misure speciali a richiesta
Custom sizes on demand

Tappeto taftato a mano
Handtufted carpet

PROJECT BY ARCHITETTO MARCO CORTI - OFFICINA DEL DESIGN SITAP



ECLYPSE



ECLYPSE

Viscosa 50% Lana 50% Altezza felpa 9-10 mm gr 6000/mq ca.
Viscose 50% Wool 50% Pile height 9-10 mm gr 6000/sq. mt
Spessore 12 mm - Thickness 12 mm

170 x 240 ca./approx
200 x 300 ca./approx
250 x 300 ca./approx

Le proporzioni del disegno riportato in foto possono variare
leggermente a seconda delle diverse dimensioni proposte.
Rug design shown in catalog could slightly change in proportion
to the different sizes proposed.

Tappeto taftato a mano
Handtufted carpet

PROJECT BY BARBARA TROMBATORE



106

BIANCA NEVE



BIANCA NEVE ZERO

Viscosa 60% Lana 40% Altezza felpa 5 mm gr 5500/mq ca.
Viscose 60% Wool 40% Pile height 5 mm gr 5500/sq. mt
Spessore 20 mm - Thickness 20 mm

170 x 240 ca./approx
200 x 300 ca./approx

Misure speciali a richiesta
Custom sizes on demand

Tappeto taftato a mano
Handtufted carpet

PROJECT BY BARBARA TROMBATORE

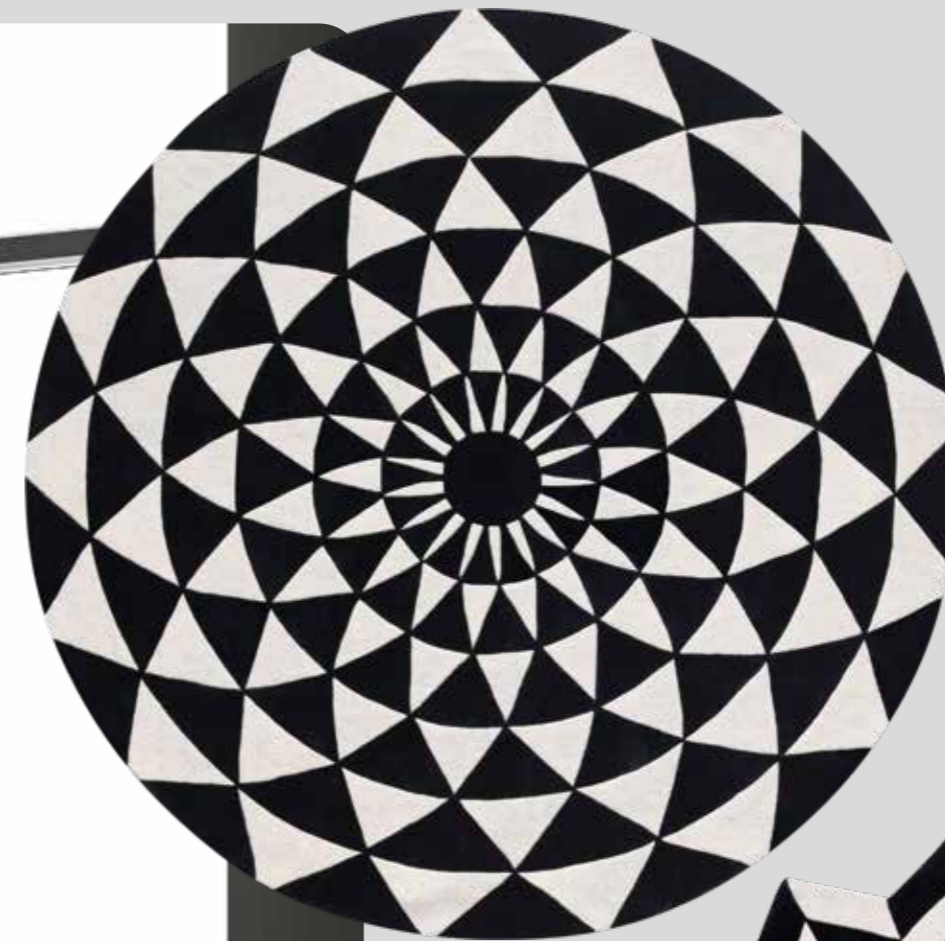

BIANCA NEVE ZERO ROUND

BIANCA NEVE ONE ROUND



Viscosa 60% Lana 40% Altezza felpa 5 mm gr 5500/mq ca.
Viscose 60% Wool 40% Pile height 5 mm gr 5500/sq. mt
Spessore 20 mm - Thickness 20 mm

200 ROUND ca./approx

Misure speciali a richiesta
Custom sizes on demand

Tappeto taftato a mano
Handtufted carpet

PROJECT BY BARBARA TROMBATORE

Marry Me



MARRY ME PASSION

Lana New Zealand 100% Altezza felpa 5-15 mm gr 5500/mq ca.
New Zealand Wool 100% Pile height 5-15 mm gr 5500/sq. mt
Spessore 20 mm - Thickness 20 mm

130 x 130 ca./approx
165 x 165 ca./approx
220 x 220 ca./approx

Misure speciali a richiesta
Custom sizes on demand

Tappeto taftato a mano e impreziosito da filati in Lurex
Handtufted carpet featured by Lurex yarns

PROJECT BY BARBARA TROMBATORE



MARRY ME KRYSTAL

Lana New Zealand 100% Altezza felpa 5-15 mm gr 5500/mq ca.
New Zealand Wool 100% Pile height 5-15 mm gr 5500/sq. mt
Spessore 20 mm - Thickness 20 mm

130 x 130 ca./approx
165 x 165 ca./approx
220 x 220 ca./approx

Misure speciali a richiesta
Custom sizes on demand

Tappeto taftato a mano e impreziosito da filati in Lurex
Handtufted carpet featured by Lurex yarns

PROJECT BY BARBARA TROMBATORE



Marry Me



MARRY ME AQUA

Lana New Zealand 100% Altezza felpa 5-15 mm gr 5500/mq ca.
New Zealand Wool 100% Pile height 5-15 mm gr 5500/sq. mt
Spessore 20 mm - Thickness 20 mm

130 x 130 ca./approx
165 x 165 ca./approx
220 x 220 ca./approx

Misure speciali a richiesta
Custom sizes on demand

Tappeto taftato a mano e impreziosito da filati in Lurex
Handtufted carpet featured by Lurex yarns

PROJECT BY BARBARA TROMBATORE



MARRY ME ROSE

Lana New Zealand 100% Altezza felpa 5-15 mm gr 5500/mq ca.
New Zealand Wool 100% Pile height 5-15 mm gr 5500/sq. mt
Spessore 20 mm - Thickness 20 mm

130 x 130 ca./approx
165 x 165 ca./approx
220 x 220 ca./approx

Misure speciali a richiesta
Custom sizes on demand

Tappeto taftato a mano e impreziosito da filati in Lurex
Handtufted carpet featured by Lurex yarns

PROJECT BY BARBARA TROMBATORE

Devotion



Seta di Bambù 100% Altezza felpa 8-12 mm gr 7000/mq ca.
Bamboo Silk 100% Pile height 8-12 mm gr 7000/sq. mt
Spessore 13 mm - Thickness 13 mm

135 x 170 ca./approx

Misure speciali a richiesta
Custom sizes on demand

Tappeto taftato a mano
Handtufted carpet

PROJECT BY BARBARA TROMBATORE



HYPNOSE



Lana 70% Seta di Bambù 30% Altezza felpa 10 mm gr 4500/mq ca.
Wool 70% Bamboo Silk 30% Pile height 10 mm gr 4500/sq. mt
Spessore 13 mm - Thickness 13 mm

170 x 240 ca./approx
200 x 300 ca./approx

Misure speciali a richiesta
Custom sizes on demand

Tappeto taftato a mano e impreziosito da filati in Lurex
Handtufted carpet featured by Lurex yarns

Cristalli Swarovski® applicati a mano solo a richiesta.
Hand-applied Swarovski® crystals only on demand.

PROJECT BY BARBARA TROMBATORE

SUNSET

SUNSET

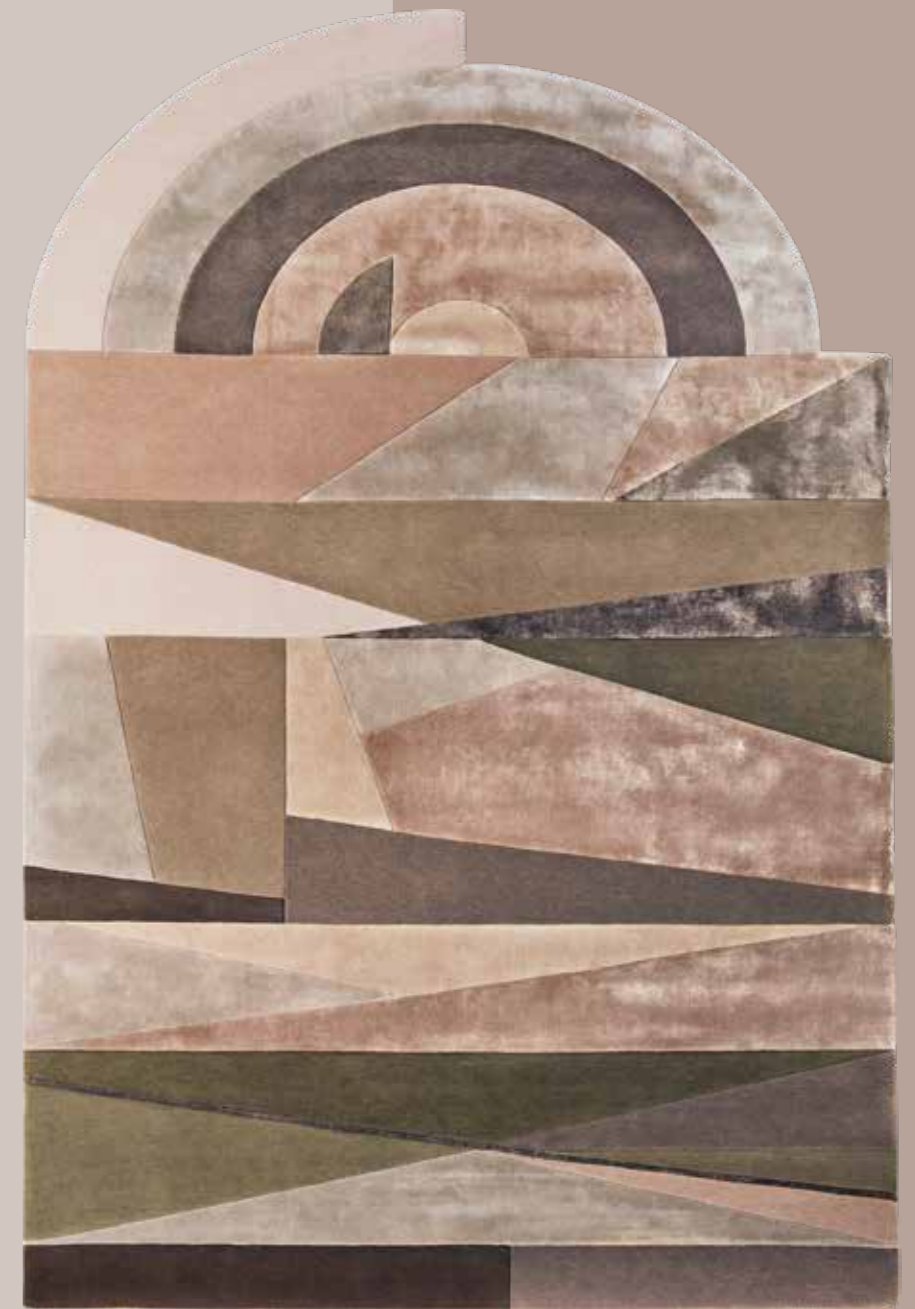

SUNSET

Lana 50% Viscosa 50% Altezza felpa 10-13 mm gr 5500/mq ca.
Wool 50% Viscose 50% Pile height 10-13 mm gr 5500/sq. mt-
Spessore 16 mm - Thickness 16 mm

170 x 240 ca./approx
200 x 300 ca./approx

Misure speciali a richiesta
Custom sizes on demand

Tappeto taftato a mano
Handtufted carpet

PROJECT BY BARBARA TROMBATORE

La collezione di tappeti in stile Patchwork è realizzata interamente secondo tecniche artigianali di annodatura e tessitura. Eventuali imperfezioni o variazioni nella forma e nel colore sono da ritenersi sinonimo di un'attenta lavorazione manuale, che rende ogni elemento unico, mai uguale a se stesso.

Patchwork-style rugs collection is entirely made according to artisanal knotting and weaving techniques. Any lack of perfection, shape and color changes are to be considered synonymous with careful manual processing, which makes each element unique, never the same as itself.



BELEN

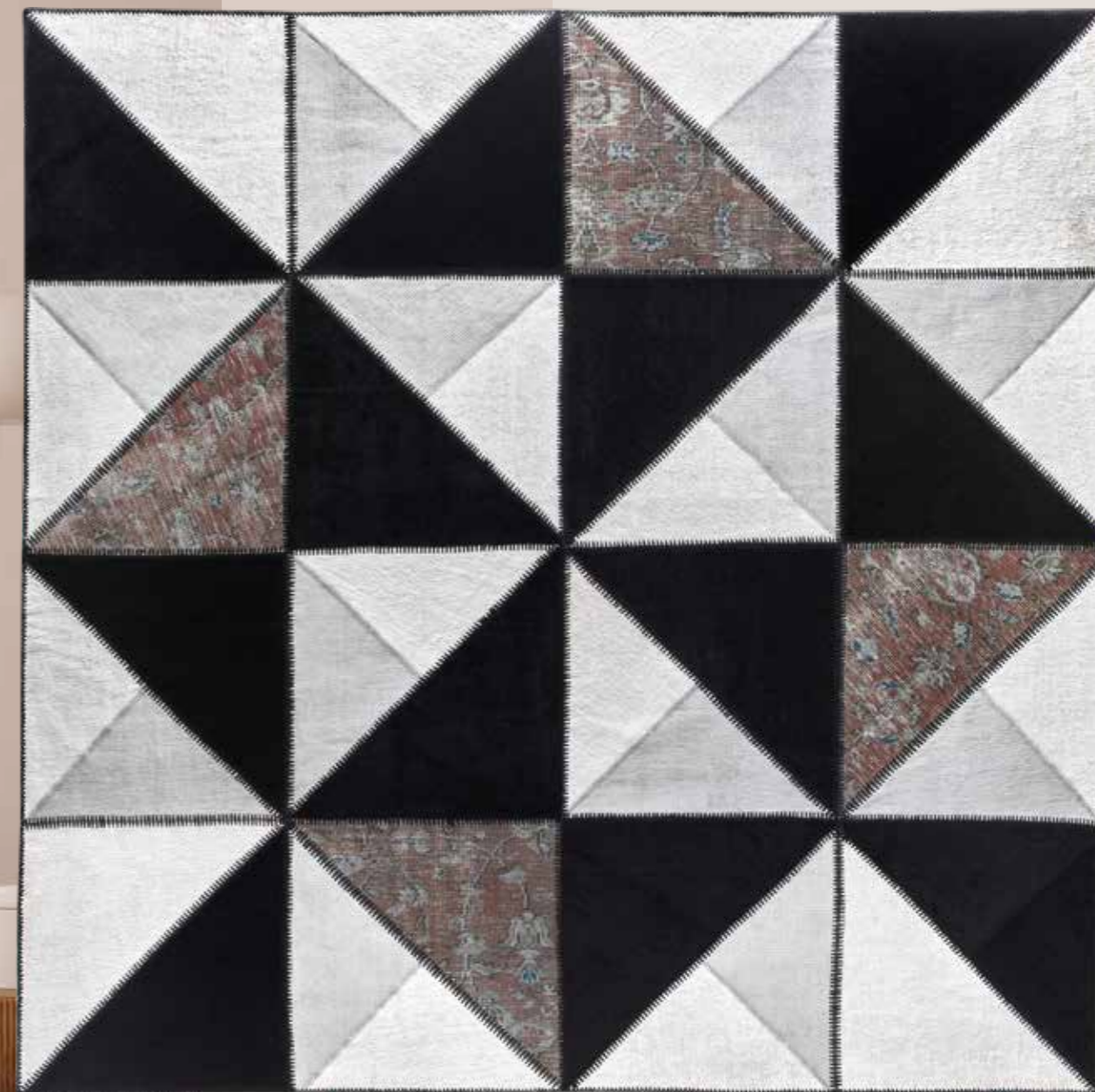

BELEN

Lana 50% Canapa 50% gr 3000/mq ca.
Wool 50% Hemp 50% gr 3000/sq. mt
Spessore 5 mm - Thickness 5 mm

250 x 250 ca./approx

Misure speciali a richiesta
Custom sizes on demand

Tappeto patchwork annodato e realizzato a mano
Handknotted and handmade patchwork style carpet

PROJECT BY BARBARA TROMBATORE



BUBBLES

Lana 60% Canapa 40% gr 3000/mq ca.
 Wool 60% Hemp 40% gr 3000/sq. mt
 Spessore 5 mm - Thickness 5 mm

170 x 240 ca./approx
 200 x 300 ca./approx

Misure speciali a richiesta
 Custom sizes on demand

Tappeto patchwork annodato e realizzato a mano
 Handknotted and handmade patchwork style carpet

PROJECT BY BARBARA TROMBATORE



KARL



KARL

Lana 100% gr 3000/mq ca.
Wool 100% gr 3000/sq. mt
Spessore 5 mm - Thickness 5 mm

170 x 240 ca./approx
200 x 300 ca./approx

Misure speciali a richiesta
Custom sizes on demand

Tappeto patchwork annodato a mano
Handknotted patchwork style carpet

PROJECT BY BARBARA TROMBATORE



130

ALTA MODA

CRASH



CRASH

Lana 100% gr 3000/mq ca.
Wool 100% gr 3000/sq. mt
Spessore 5 mm - Thickness 5 mm

210 ROUND ca./approx

Misure speciali a richiesta
Custom sizes on demand

Tappeto patchwork annodato a mano
Handknotted patchwork style carpet

PROJECT BY BARBARA TROMBATORE



REBUS



REBUS

Lana 100% gr 3000/mq ca.
Wool 100% gr 3000/sq. mt
Spessore 5 mm - Thickness 5 mm

170 x 240 ca./approx
200 x 300 ca./approx

Misure speciali a richiesta
Custom sizes on demand

Tappeto patchwork annodato a mano
Handknotted patchwork style carpet

PROJECT BY BARBARA TROMBATORE

ALYSSA PATCHWORK BLACK



Corda Nautical Rope 100%
Polipropilene gr 2300/mq ca.
Nautical Rope 100%
Polypropylene gr 2300/sq. mt
Spessore 7 mm - Thickness 7 mm

160 x 230 ca./approx
200 x 300 ca./approx

Misure speciali a richiesta
Custom sizes on demand

Tappeto tessuto a mano in Corda Nautica
Nautical Rope handwoven carpet

Indoor - Outdoor - Waterproof

PROJECT BY BARBARA TROMBATORE



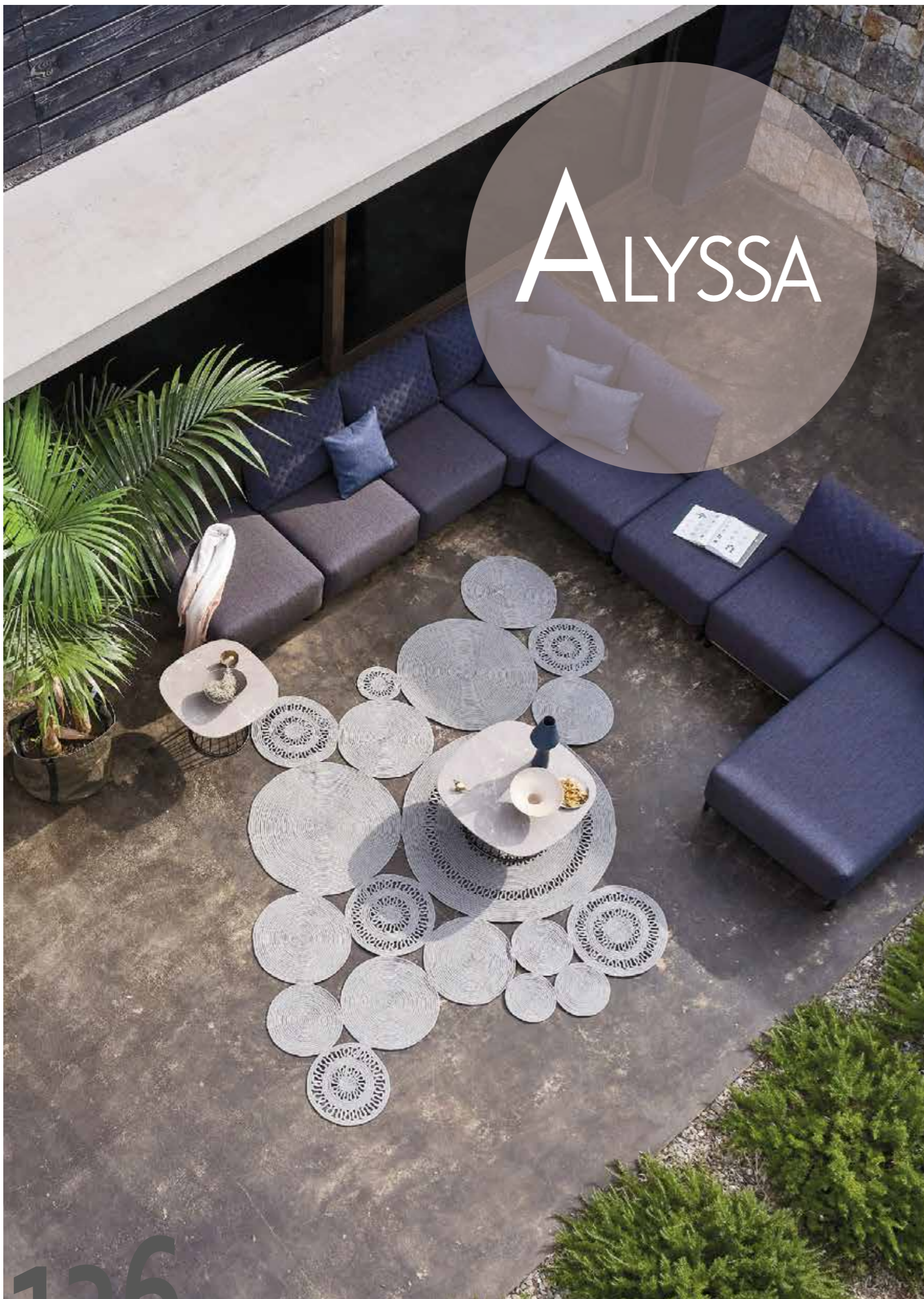

ALYSSA PATCHWORK SILVER



Misure speciali a richiesta
Custom sizes on demand

Tappeto tessuto a mano in Corda Nautica
Nautical Rope handwoven carpet

Indoor - Outdoor - Waterproof

PROJECT BY BARBARA TROMBATORE

Corda Nautical Rope 100% Polipropilene gr 2300/mq ca.
Nautical Rope 100% Polypropylene gr 2300/sq. mt
Spessore 7 mm - Thickness 7 mm

160 x 230 ca./approx
200 x 300 ca./approx

ALYSSA PATCHWORK SMOKE

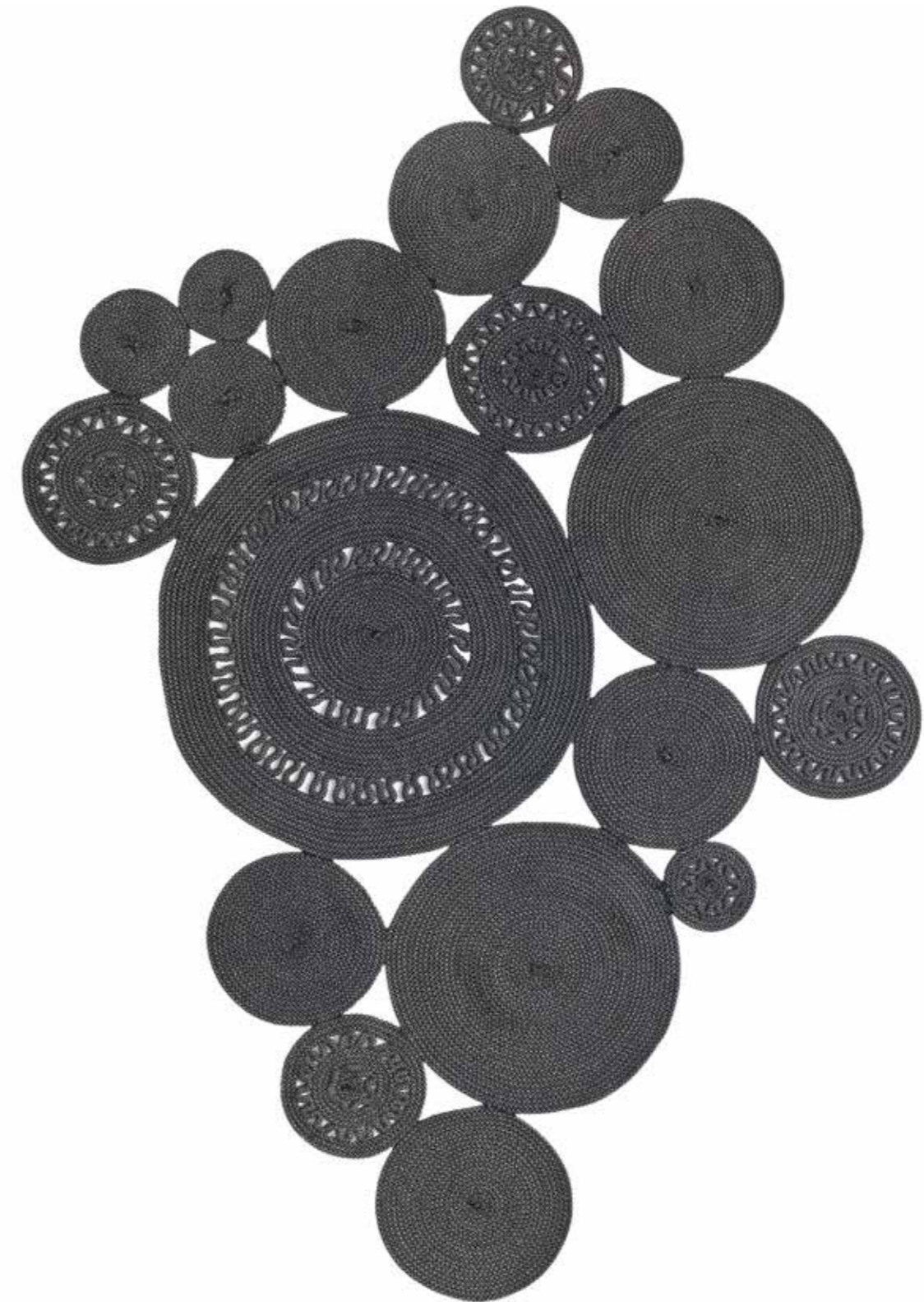

La collezione Alyssa è realizzata interamente secondo tecniche di tessitura artigianale. Eventuali imperfezioni o variazioni nella forma e nel colore sono da ritenersi sinonimo di un'attenta lavorazione manuale, che rende ogni elemento unico, mai uguale a se stesso.

Alyssa rug collection is entirely made according to artisanal weaving techniques. Any lack of perfection, shape and color changes are to be considered synonymous with careful manual processing, which makes each element unique, never the same as itself.

ALYSSA SILVER ROUND

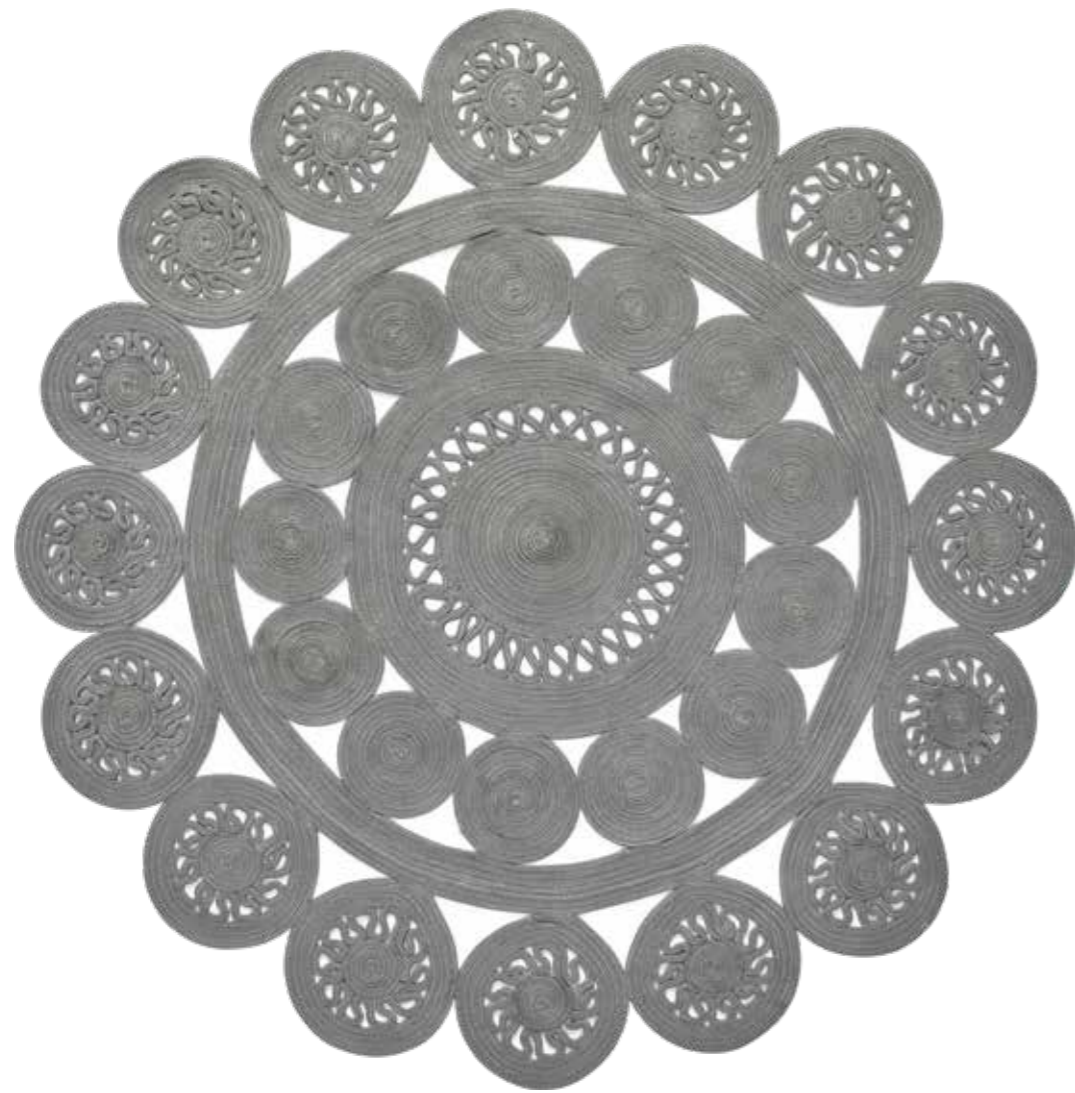

Corda Nautical Rope 100% Polipropilene gr 2300/mq ca.
Nautical Rope 100% Polypropylene gr 2300/sq. mt
Spessore 7 mm - Thickness 7 mm

120 ROUND ca./approx
160 ROUND ca./approx
200 ROUND ca./approx

Misure speciali a richiesta
Custom sizes on demand

Tappeto tessuto a mano in Corda Nautica
Nautical Rope handwoven carpet

Indoor - Outdoor - Waterproof

PROJECT BY BARBARA TROMBATORE

ALYSSA SMOKE ROUND

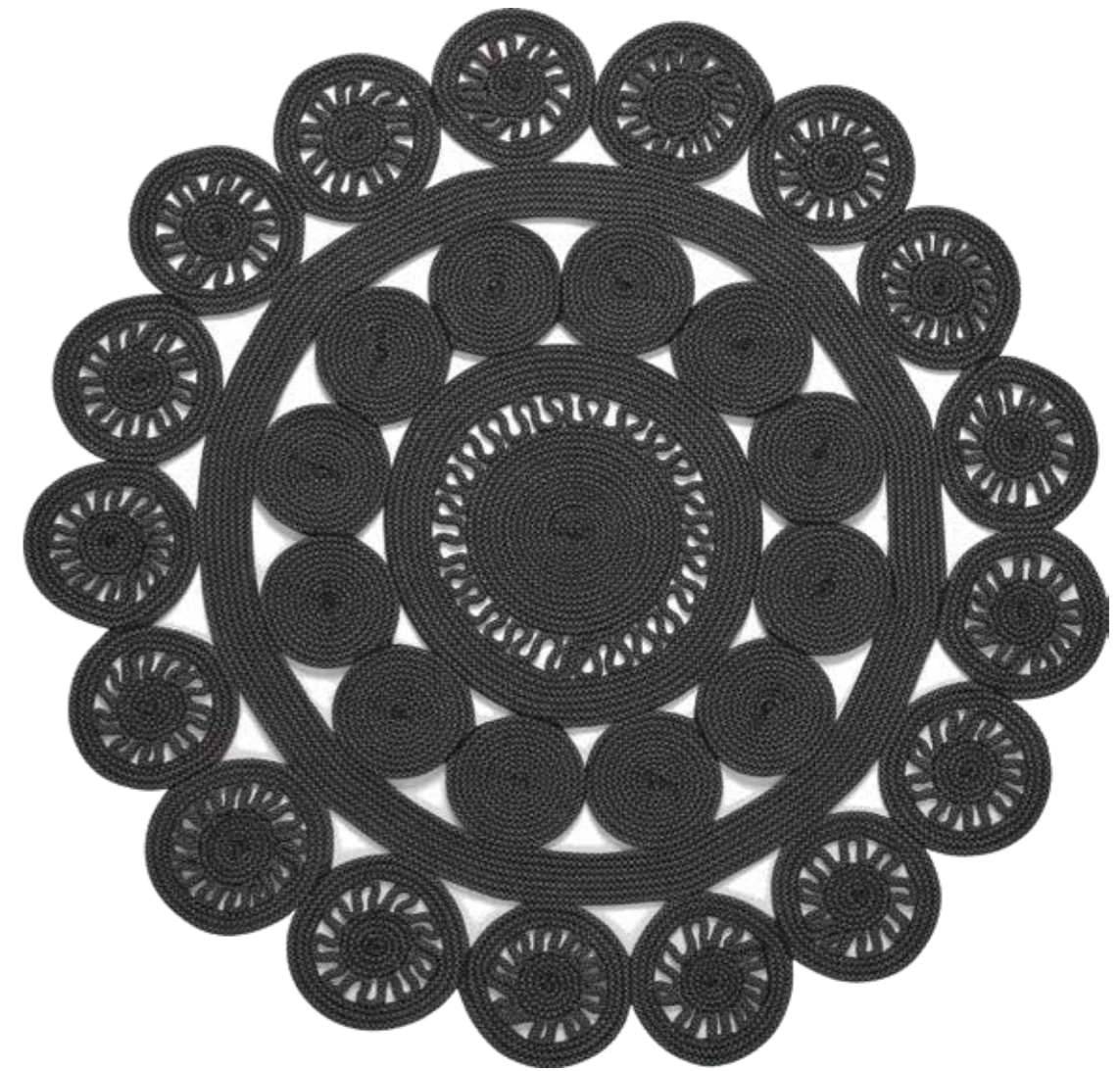



ALYSSA PATCHWORK RED BEAUTY



Corda Nautical Rope 100%
Polipropilene gr 2300/mq ca.
Nautical Rope 100%
Polypropylene gr 2300/sq. mt
Spessore 7 mm - Thickness 7 mm

160 x 230 ca./approx
200 x 300 ca./approx

Misure speciali a richiesta
Custom sizes on demand

Tappeto tessuto a mano in Corda Nautica
Nautical Rope handwoven carpet

Indoor - Outdoor - Waterproof

PROJECT BY BARBARA TROMBATORE





ALYSSA

ALYSSA TEAL BLUE

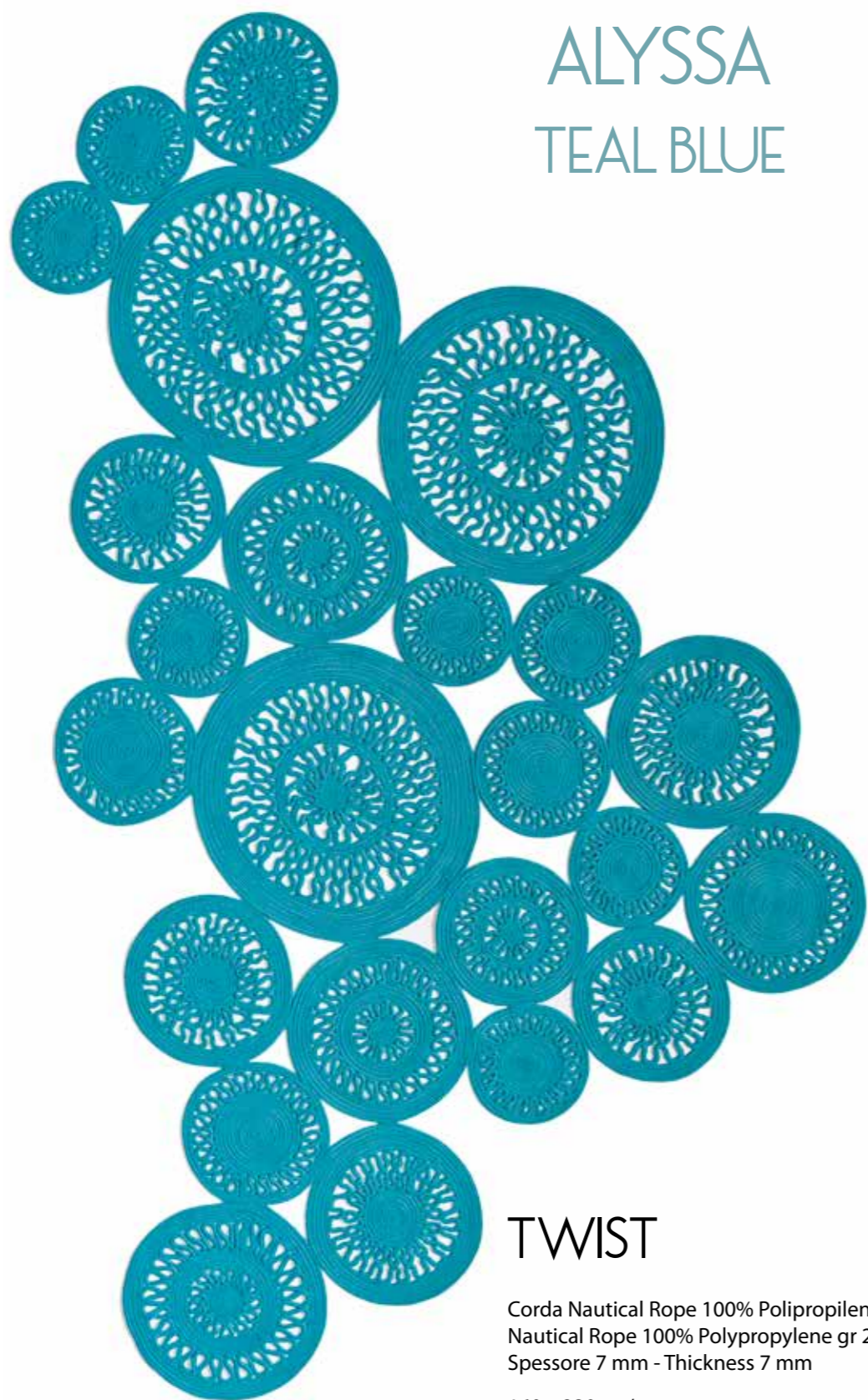

TWIST

Corda Nautical Rope 100% Polipropilene gr 2300/mq ca.
Nautical Rope 100% Polypropylene gr 2300/sq. mt
Spessore 7 mm - Thickness 7 mm

160 x 230 ca./approx
200 x 300 ca./approx

Misure speciali a richiesta
Custom sizes on demand

Tappeto tessuto a mano in Corda Nautica
Nautical Rope handwoven carpet

Indoor - Outdoor - Waterproof

PROJECT BY BARBARA TROMBATORE

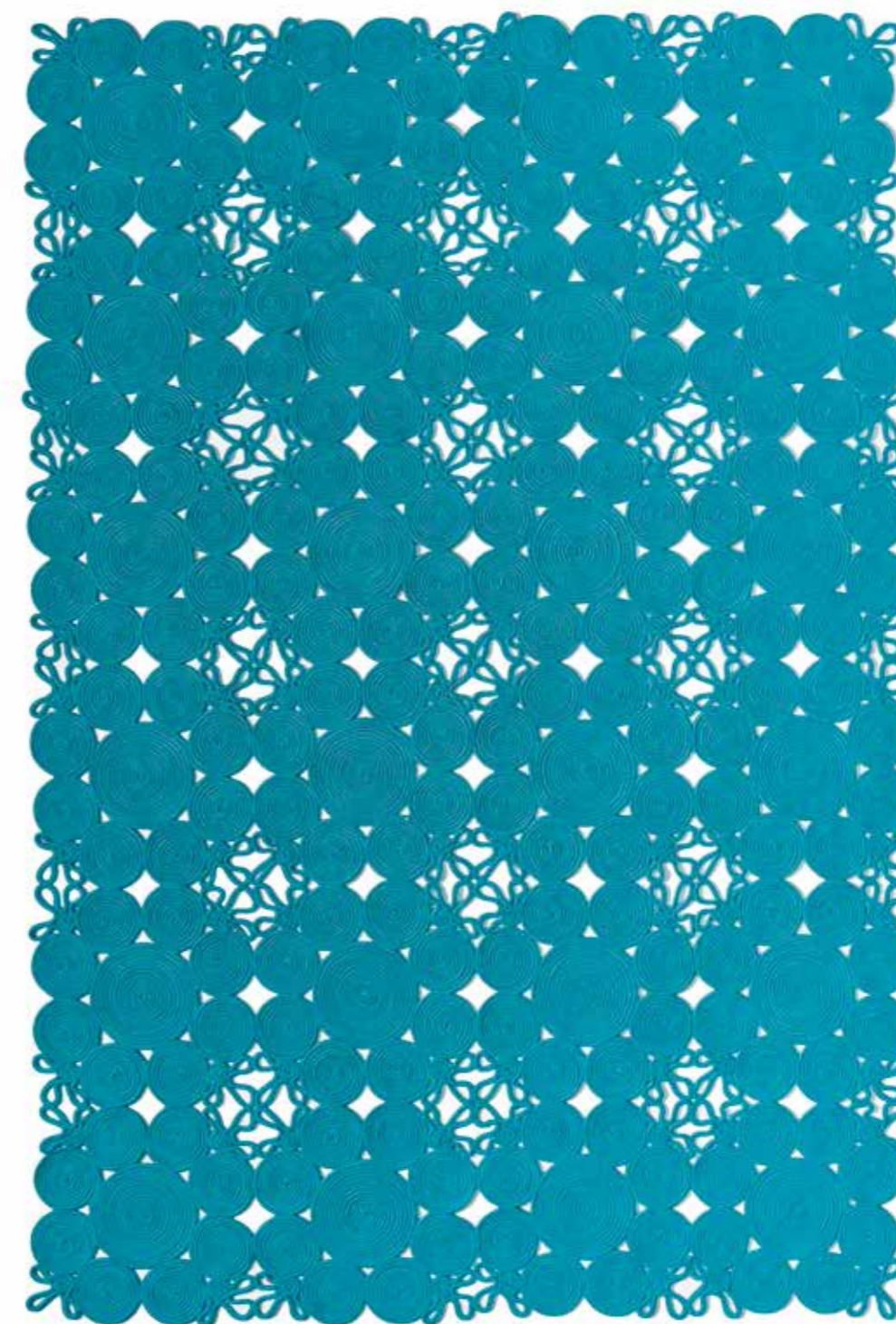

JOIN

Corda Nautical Rope 100% Polipropilene gr 2300/mq ca.
Nautical Rope 100% Polypropylene gr 2300/sq. mt
Spessore 7 mm - Thickness 7 mm

160 x 230 ca./approx
200 x 300 ca./approx

Misure speciali a richiesta
Custom sizes on demand

Tappeto tessuto a mano in Corda Nautica
Nautical Rope handwoven carpet

Indoor - Outdoor - Waterproof

PROJECT BY BARBARA TROMBATORE





148

ALTA MODA

ALYSSA SERENITY

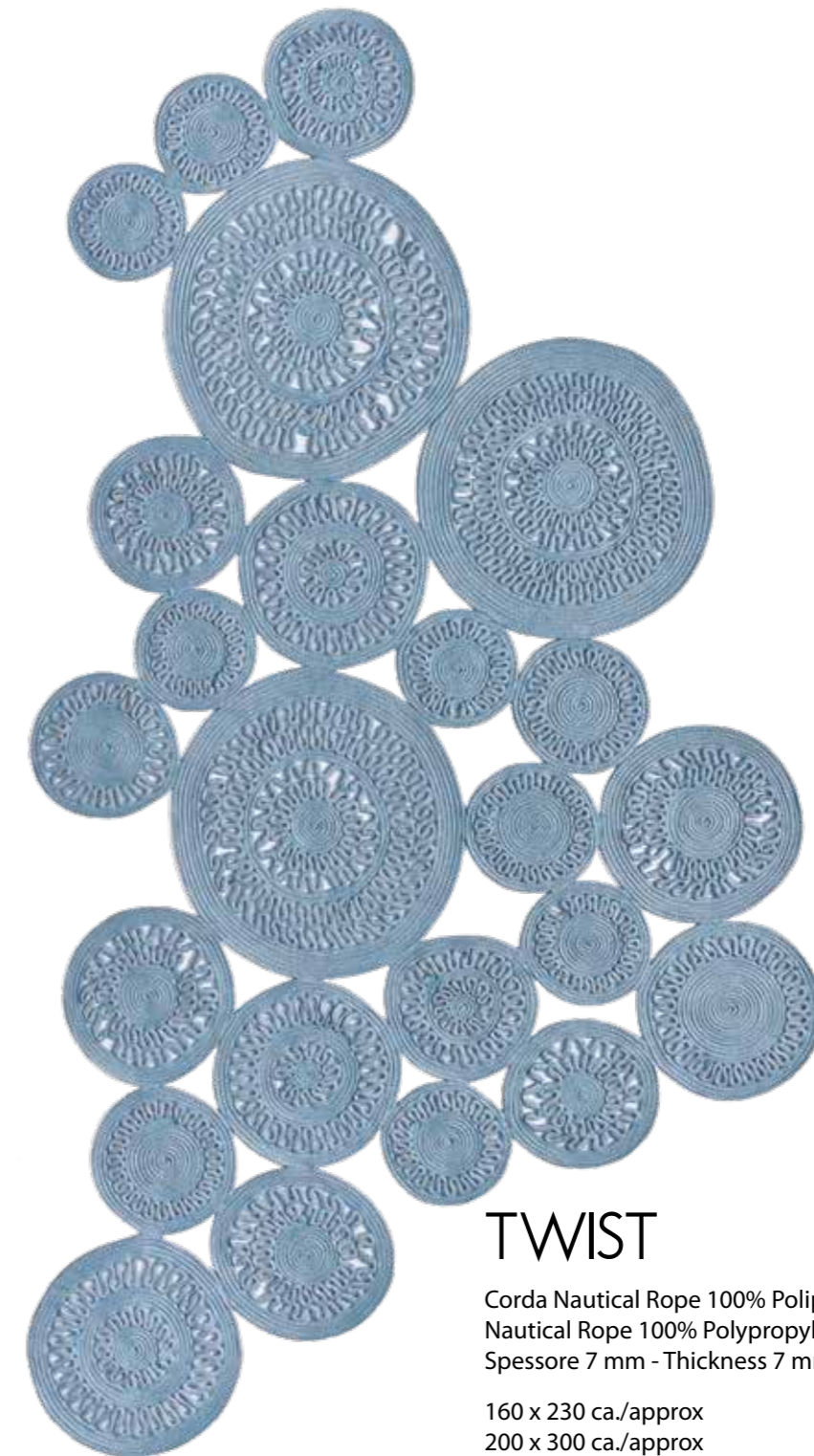

TWIST

Corda Nautical Rope 100% Polipropilene gr 2300/mq ca.
Nautical Rope 100% Polypropylene gr 2300/sq. mt
Spessore 7 mm - Thickness 7 mm

160 x 230 ca./approx
200 x 300 ca./approx

Misure speciali a richiesta
Custom sizes on demand

Tappeto tessuto a mano in Corda Nautica
Nautical Rope handwoven carpet

Indoor - Outdoor - Waterproof

PROJECT BY BARBARA TROMBATORE





150

ALTA MODA

ALYSSA SERENITY

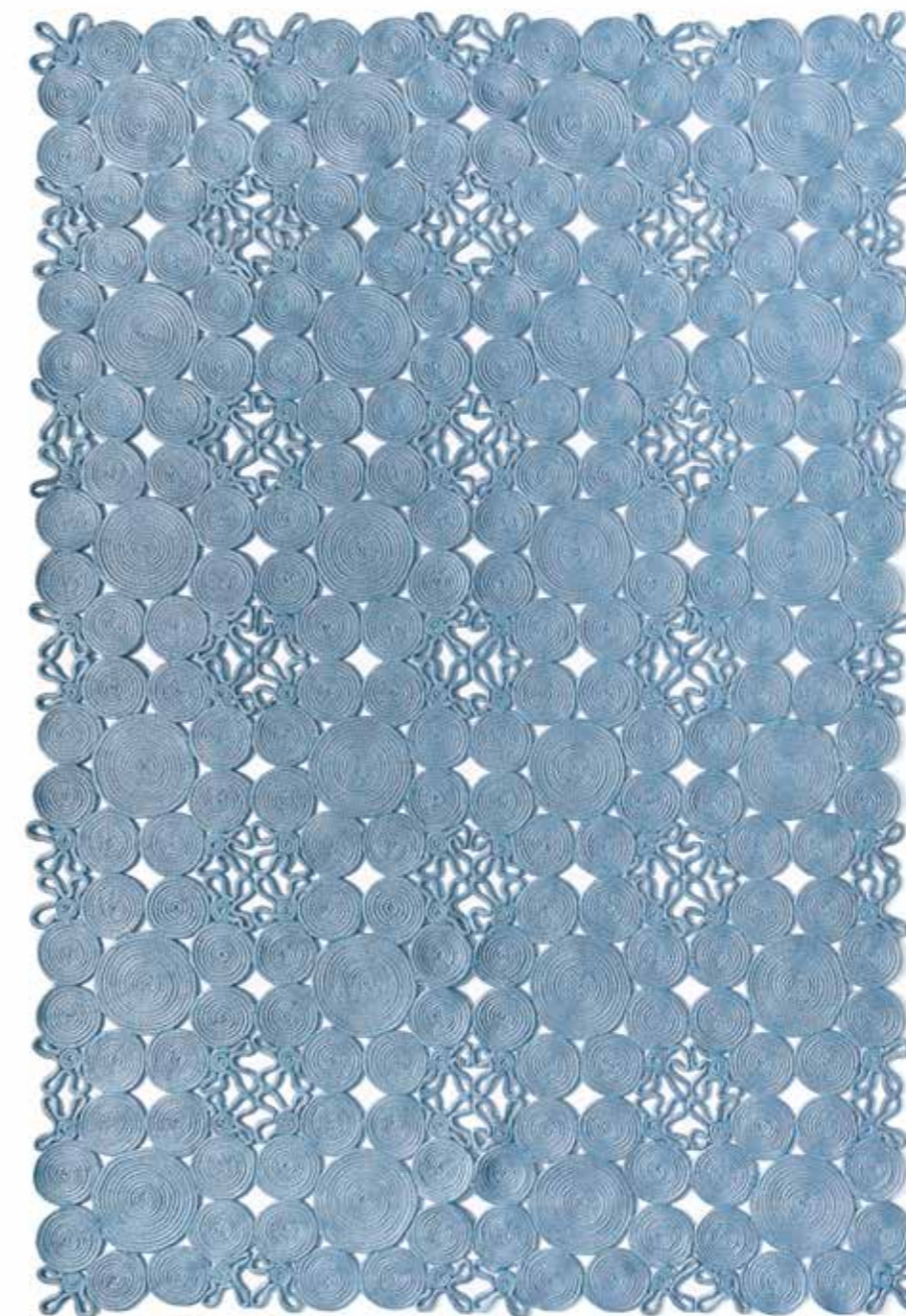

JOIN

Corda Nautical Rope 100% Polipropilene gr 2300/mq ca.
Nautical Rope 100% Polypropylene gr 2300/sq. mt
Spessore 7 mm - Thickness 7 mm

160 x 230 ca./approx
200 x 300 ca./approx

Misure speciali a richiesta
Custom sizes on demand

Tappeto tessuto a mano in Corda Nautica
Nautical Rope handwoven carpet

Indoor - Outdoor - Waterproof

PROJECT BY BARBARA TROMBATORE





ALYSSA SILVER



TWIST

Corda Nautical Rope 100% Polipropilene gr 2300/mq ca.
Nautical Rope 100% Polypropylene gr 2300/sq. mt
Spessore 7 mm - Thickness 7 mm

160 x 230 ca./approx
200 x 300 ca./approx

Misure speciali a richiesta
Custom sizes on demand

Tappeto tessuto a mano in Corda Nautica
Nautical Rope handwoven carpet

Indoor - Outdoor - Waterproof

PROJECT BY BARBARA TROMBATORE

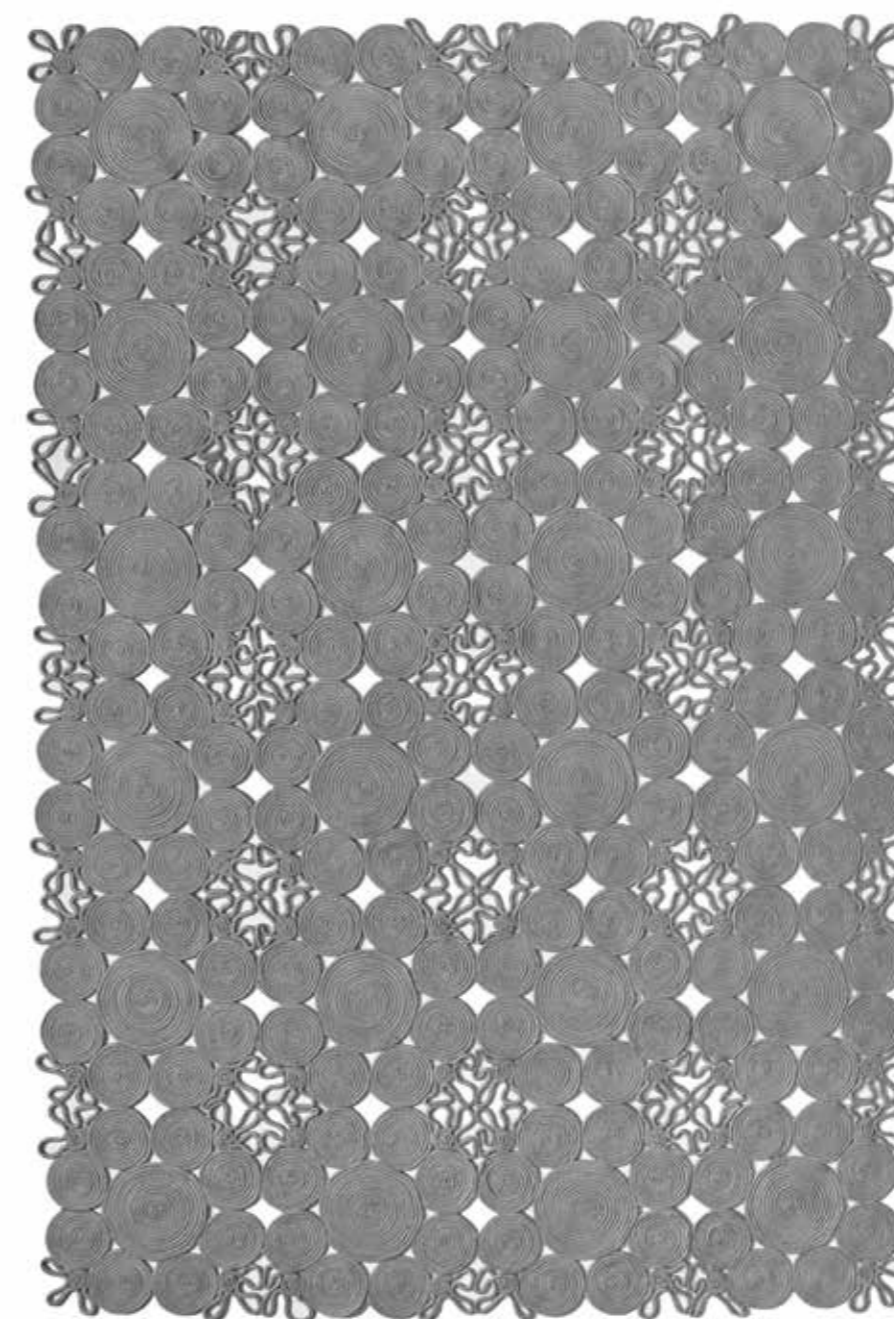

JOIN

Corda Nautical Rope 100% Polipropilene gr 2300/mq ca.
Nautical Rope 100% Polypropylene gr 2300/sq. mt
Spessore 7 mm - Thickness 7 mm

160 x 230 ca./approx
200 x 300 ca./approx

Misure speciali a richiesta
Custom sizes on demand

Tappeto tessuto a mano in Corda Nautica
Nautical Rope handwoven carpet

Indoor - Outdoor - Waterproof

PROJECT BY BARBARA TROMBATORE



ALYSSA

LIME



ALYSSA LIME

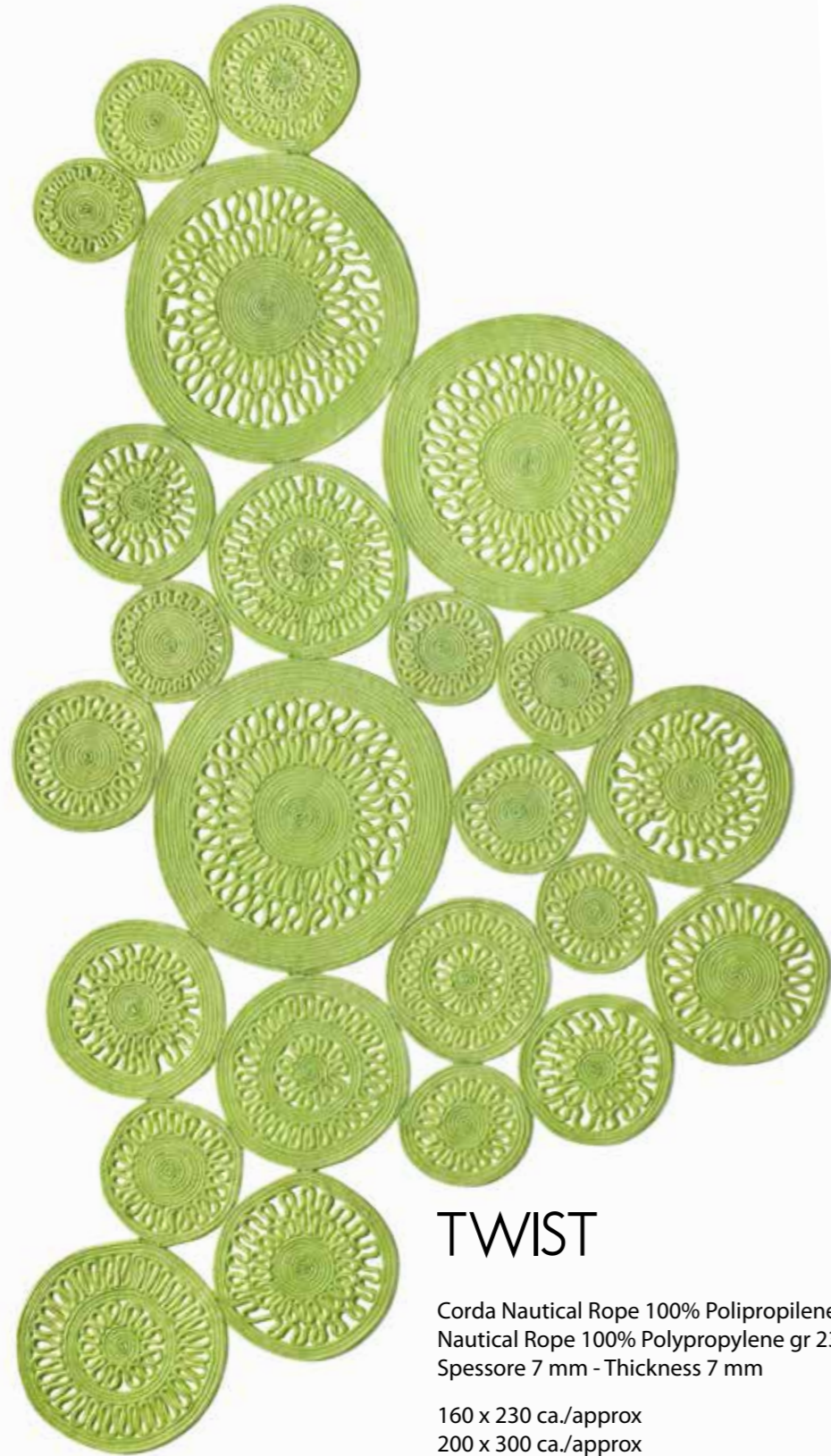

TWIST

Corda Nautical Rope 100% Polipropilene gr 2300/mq ca.
Nautical Rope 100% Polypropylene gr 2300/sq. mt
Spessore 7 mm - Thickness 7 mm

160 x 230 ca./approx
200 x 300 ca./approx

Misure speciali a richiesta
Custom sizes on demand

Tappeto tessuto a mano in Corda Nautica
Nautical Rope handwoven carpet

Indoor - Outdoor - Waterproof

PROJECT BY BARBARA TROMBATORE

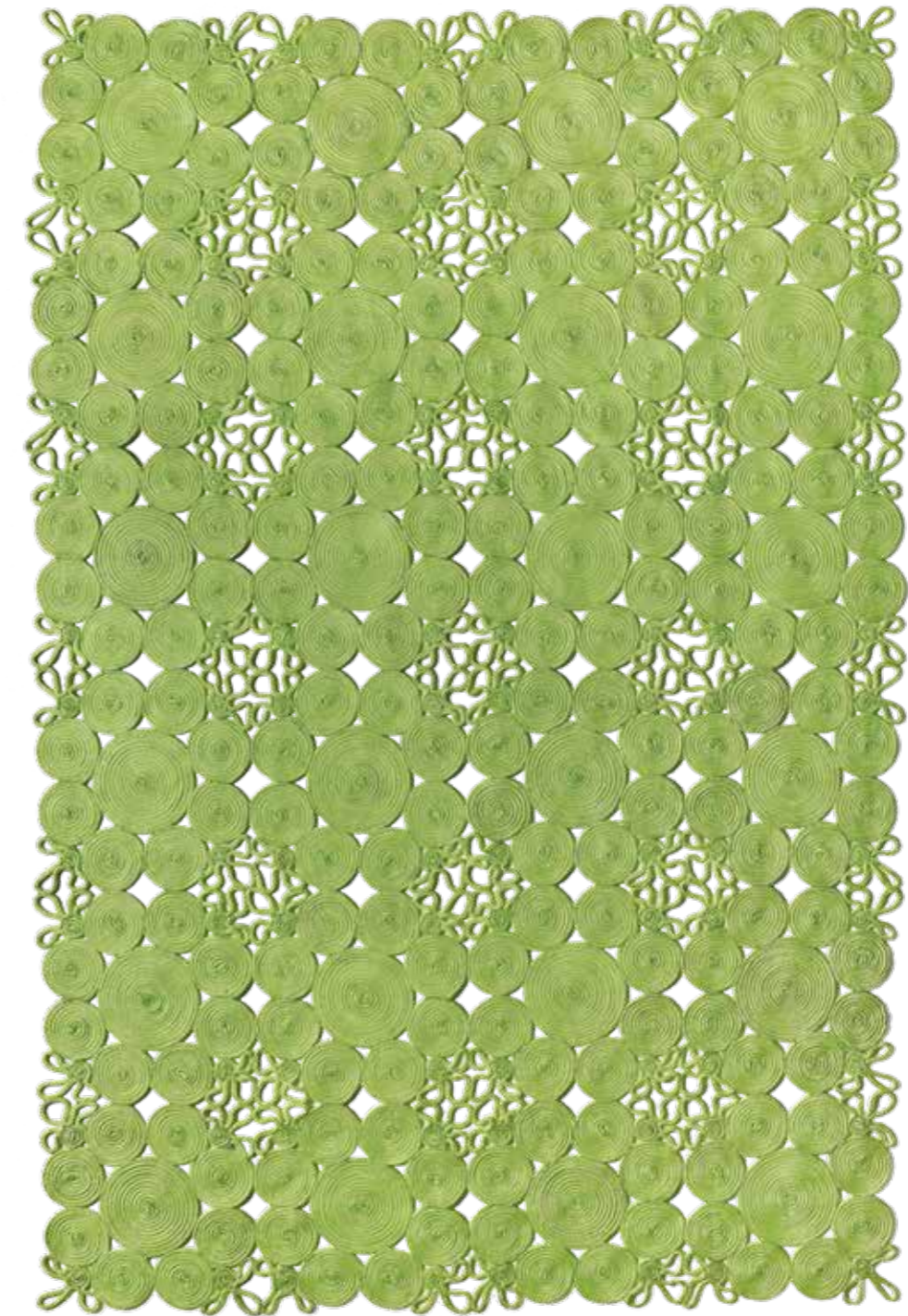

JOIN

Corda Nautical Rope 100% Polipropilene gr 2300/mq ca.
Nautical Rope 100% Polypropylene gr 2300/sq. mt
Spessore 7 mm - Thickness 7 mm

160 x 230 ca./approx
200 x 300 ca./approx

Misure speciali a richiesta
Custom sizes on demand

Tappeto tessuto a mano in Corda Nautica
Nautical Rope handwoven carpet

Indoor - Outdoor - Waterproof

PROJECT BY BARBARA TROMBATORE



ALYSSA

LOLLI
POP



ALYSSA LOLLIPOP

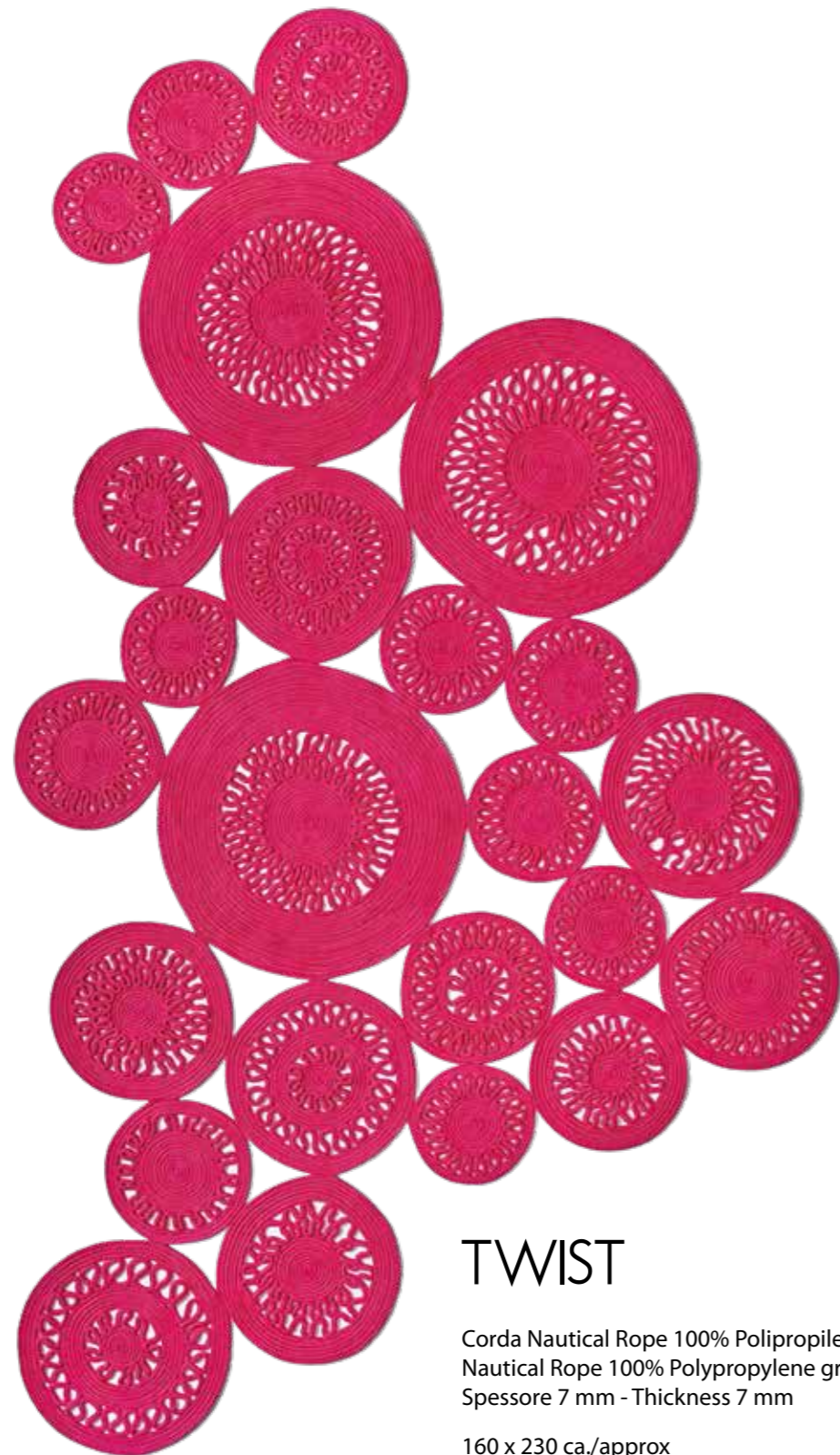

TWIST

Corda Nautical Rope 100% Polipropilene gr 2300/mq ca.
Nautical Rope 100% Polypropylene gr 2300/sq. mt
Spessore 7 mm - Thickness 7 mm

160 x 230 ca./approx
200 x 300 ca./approx

Misure speciali a richiesta
Custom sizes on demand

Tappeto tessuto a mano in Corda Nautica
Nautical Rope handwoven carpet

Indoor - Outdoor - Waterproof

PROJECT BY BARBARA TROMBATORE

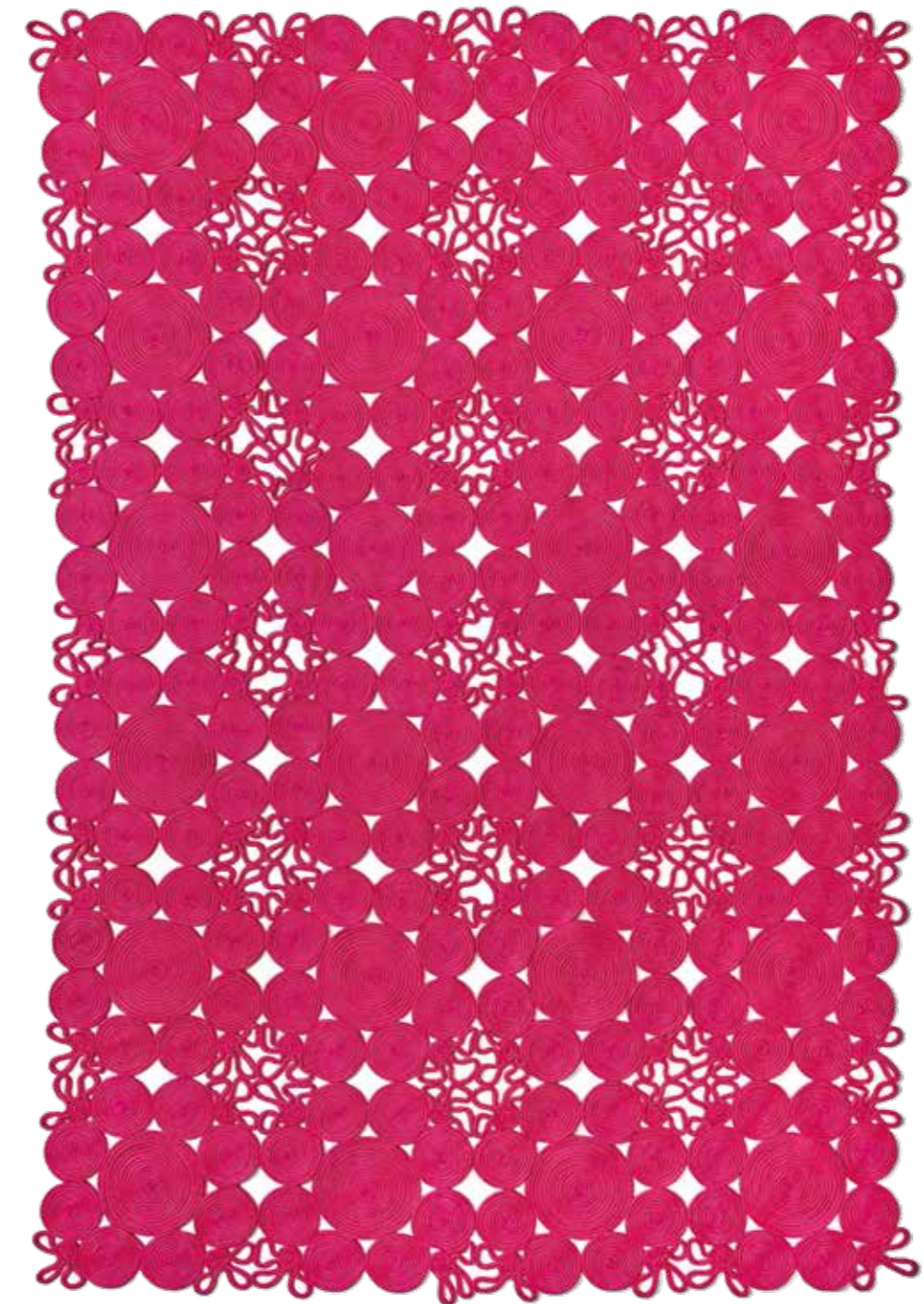

JOIN

Corda Nautical Rope 100% Polipropilene gr 2300/mq ca.
Nautical Rope 100% Polypropylene gr 2300/sq. mt
Spessore 7 mm - Thickness 7 mm

160 x 230 ca./approx
200 x 300 ca./approx

Misure speciali a richiesta
Custom sizes on demand

Tappeto tessuto a mano in Corda Nautica
Nautical Rope handwoven carpet

Indoor - Outdoor - Waterproof

PROJECT BY BARBARA TROMBATORE





La fibra di PET deriva interamente dal recupero della plastica gettata nei mari e oceani di tutto il mondo.

PET yarn derives entirely from plastic waste dumped in seas and oceans all over the world.

PET LOVER SAFARI



TWIST

PET 100% gr 1700/mq ca.
PET 100% gr 1700/sq. mt
Spessore 7 mm - Thickness 7 mm

160 x 230 ca./approx
200 x 300 ca./approx

Misure speciali a richiesta
Custom sizes on demand

Tappeto tessuto a mano con retro antiscivolo
Handwoven antislip carpet

100% Riciclato e Riciclabile
100% Recycled and Recyclable

Indoor - Outdoor - Waterproof

PROJECT BY BARBARA TROMBATORE



PET LOVER SAFARI



JOIN

PET 100% gr 3200/mq ca.
PET 100% gr 3200/sq. mt
Spessore 7 mm - Thickness 7 mm

160 x 230 ca./approx
200 x 300 ca./approx

Misure speciali a richiesta
Custom sizes on demand

Tappeto tessuto a mano con retro antiscivolo
Handwoven antislip carpet

100% Riciclato e Riciclabile
100% Recycled and Recyclable

Indoor - Outdoor - Waterproof

PROJECT BY BARBARA TROMBATORE



ENERGIA FEMMINILE

MADE IN

ITALY



PELLE STAMPATA



PELLE GIRAFFA

Pelle bovina 100%
Cow leather 100%

Misura media
Approximate size
200 x 240 ca./approx

Le dimensioni possono variare leggermente poiché
si tratta di pelle naturale

Due to the natural origin, sizes can slightly change



PELLE ZEBRA

Pelle bovina 100%
Cow leather 100%

Misura media
Approximate size
200 x 240 ca./approx

Le dimensioni possono variare leggermente poiché
si tratta di pelle naturale

Due to the natural origin, sizes can slightly change



PELLE ZEBRA FUXIA





PELLE LUREX GREY/SILVER



PELLE LUREX BEIGE/GOLD

Pelle bovina 100% con stampa acidata argento/oro
Cow leather 100% with silver/gold printing

Misura media
Approximate size
190 x 210 ca./approx

Le dimensioni possono variare leggermente poiché
si tratta di pelle naturale

Due to the natural origin, sizes can slightly change

PELLE NATURALE



PELLE TRICOLORE

Pelle bovina 100%
Cow leather 100%

Misura media
Approximate size
200 x 240 ca./approx

Dimensioni, colori e macchie possono variare
leggermente poiché si tratta di pelle naturale

Due to the natural origin, sizes, colors and
patches can slightly change



PELLE COLORATA

Pelle bovina 100%
Cow leather 100%

Misura media
Approximate size
200 x 240 ca./approx

Le dimensioni possono variare leggermente
Poiché si tratta di pelle naturale

Due to the natural origin, sizes can
slightly change

ROSSO



MARRONE



PRUGNA



ARANCIONE



VERDE



FUCSIA



TESTA DI MORO



NERO



CHAMPAGNE





PELLE TIBET



PELLE TIBET VIOLET



PELLE TIBET MALACHITE

Pelle mongolia 100% Altezza felpa 100 mm
Mongolia leather 100% Pile height 100 mm

55 x 90 ca./approx

Le dimensioni possono variare leggermente
poiché si tratta di pelle naturale

Due to the natural origin, sizes can
slightly change



PELLETIBET STONE GREY



PELLE TIBET GREY



PELLE TIBET WHITE



PELLE TIBET ROSE



PELLE TIBET PETROL

Pelle mongolia 100% Altezza felpa 100 mm
Mongolia leather 100% Pile height 100 mm

55 x 90 ca./approx

Le dimensioni possono variare leggermente
poiché si tratta di pelle naturale

Due to the natural origin, sizes can
slightly change



PELLE TIBET BLACK



PELLE TIBET BLUE



CUSCINI TIBET PETROL



CUSCINI TIBET BLUE



CUSCINI TIBET MALACHITE



CUSCINI TIBET

Pelle mongolia 100% Altezza felpa 100 mm
Mongolia leather 100% Pile height 100 mm

40 x 40 ca./approx

Venduto in confezione da 2 pezzi per ogni colore
Sold in package of 2 pieces of each color

Imbottitura non inclusa
Padding not included



CUSCINI TIBET VIOLET



CUSCINI TIBET ROSE



CUSCINI TIBET WHITE



CUSCINI TIBET BLACK



CUSCINI TIBET STONE GREY

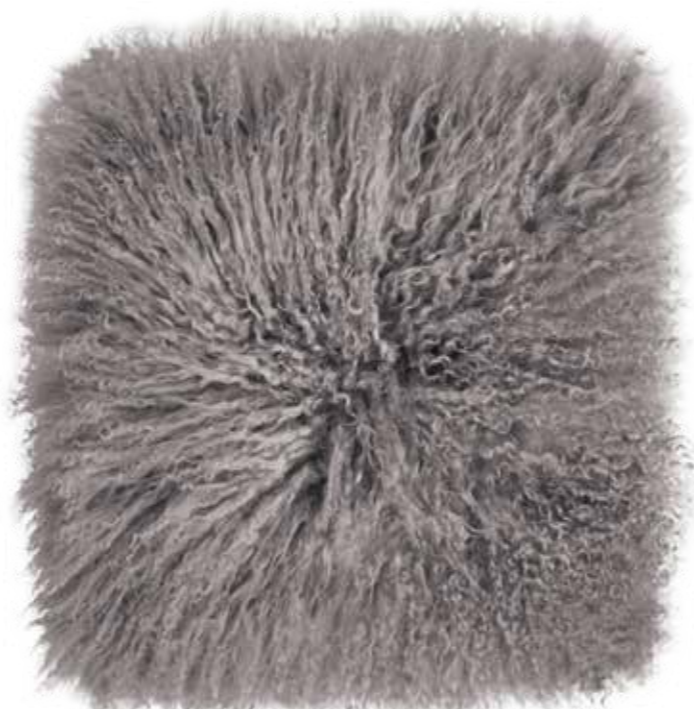

CUSCINI TIBET GREY

CUSCINI TIBET

Pelle mongolia 100% Altezza felpa 100 mm
Mongolia leather 100% Pile height 100 mm

40 x 40 ca./approx

Venduto in confezione da 2 pezzi per ogni colore
Sold in package of 2 pieces of each color

Imbottitura non inclusa
Padding not included



PELLE MONTONE RUG

Pelle New Zealand 100% Altezza felpa 40 mm
New Zealand Leather 100% Pile height 40 mm
160 x 180 ca./approx

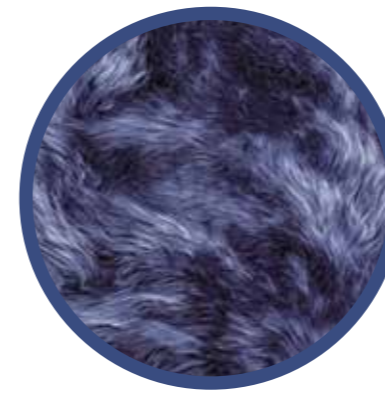

BLUE



BLACK

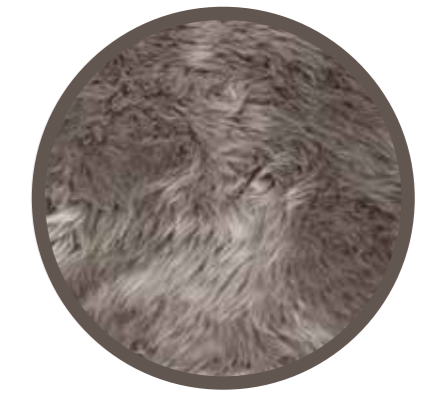

PLATINUM



GREY



BEIGE



WHITE

Colori disponibili / Colors available

PELLE MONTONE RUG



PELLE MONTONE



PELLE MONTONE BLUE



PELLE MONTONE BLACK



PELLE MONTONE GREY



PELLE MONTONE PLATINUM

Pelle New Zealand 100% Altezza felpa 40 mm
New Zealand Leather 100% Pile height 40 mm

70 x 100 ca./approx

Le dimensioni possono variare leggermente
poiché si tratta di pelle naturale

Due to the natural origin, sizes can
slightly change

PELLE MONTONE



Pelle New Zealand 100% Altezza felpa 40 mm
New Zealand Leather 100% Pile height 40 mm

70 x 100 ca./approx

Le dimensioni possono variare leggermente
poiché si tratta di pelle naturale

Due to the natural origin, sizes can
slightly change



PELLE MONTONE BEIGE



PELLE MONTONE WHITE

A woman with long dark hair, wearing a white dress, sits on a patterned rug in a vineyard. She is surrounded by several geese, some of which are flapping their wings. There are several wicker baskets filled with dark grapes around her. The scene is set in a lush green vineyard with rows of grapevines.

POUF

POUF

PET LOVER SAFARI



198

ARREDO DESIGN



60 x 60 x 35 SQUARE ca./approx

60 x 60 x 35 ROUND ca./approx



PET 100%

Pouf tessuto a mano
Handwoven pouf

La fibra di PET deriva interamente dal recupero della plastica
gettata nei mari e oceani di tutto il mondo

PET yarn derives entirely from plastic waste dumped in seas and
oceans all over the world

100% Riciclato e Riciclabile
100% Recycled and Recyclable

Indoor - Outdoor - Waterproof

PROJECT BY BARBARA TROMBATORE

POUF ALYSSA SILVER

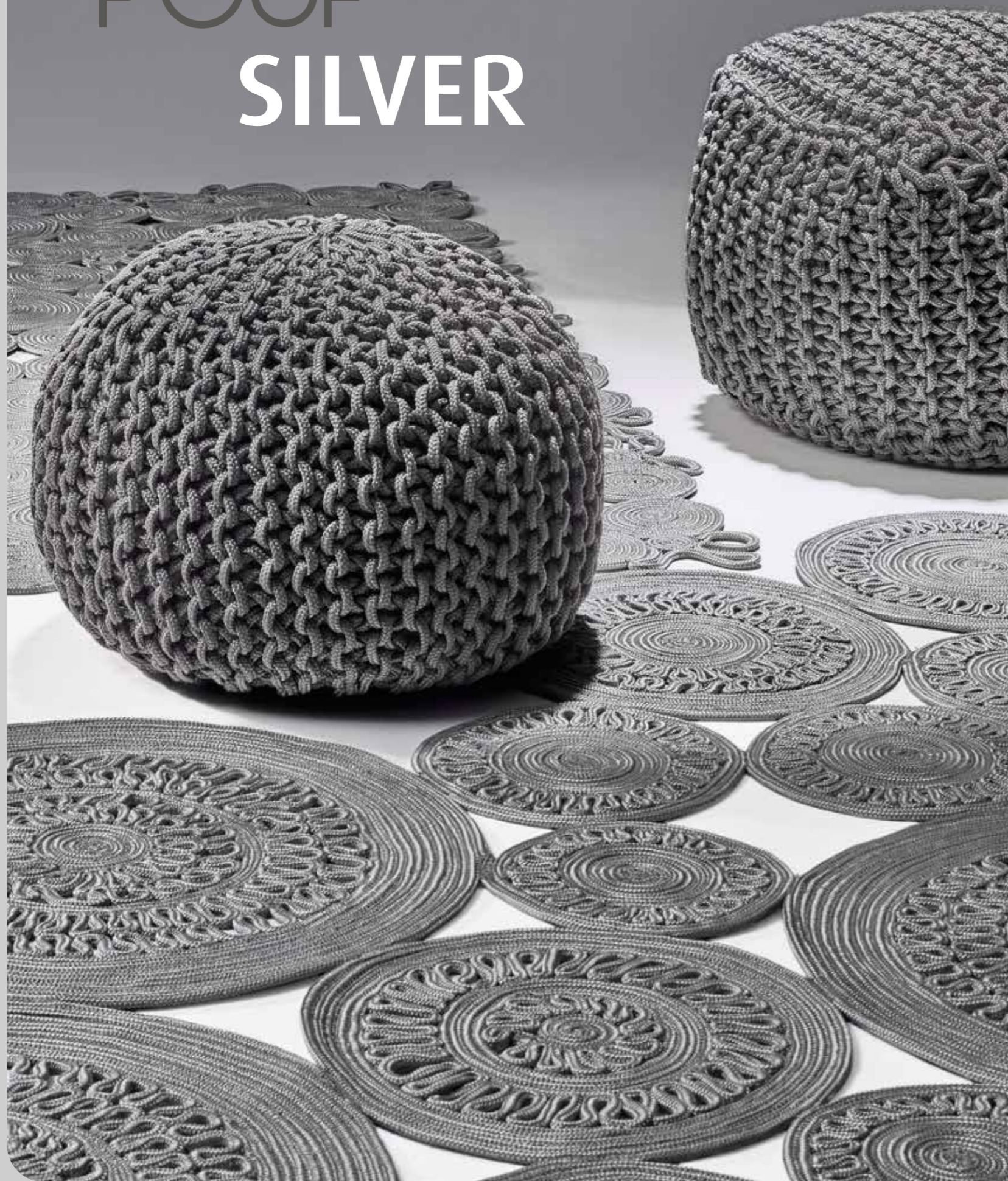

60 x 60 x 35 SQUARE ca./ approx



60 x 60 x 35 ROUND ca./approx

80 x 80 x 35 OVAL ca./approx

Vedi pag. - See page 216



Corda Nautical Rope 100% Polipropilene
Nautical Rope 100% Polypropylene

Pouf tessuto a mano in corda nautica
Nautical rope handwoven pouf

Indoor - Outdoor - Waterproof

PROJECT BY BARBARA TROMBATORE

POUF ALYSSA SMOKE



60 x 60 x 35 SQUARE ca./ approx



60 x 60 x 35 ROUND ca./approx
80 x 80 x 35 OVAL ca./approx
Vedi pag. - See page 216



Corda Nautical Rope 100% Polipropilene
Nautical Rope 100% Polypropylene

Pouf tessuto a mano in corda nautica
Nautical rope handwoven pouf

Indoor - Outdoor - Waterproof

PROJECT BY BARBARA TROMBATORE

POUF ALYSSA BLACK

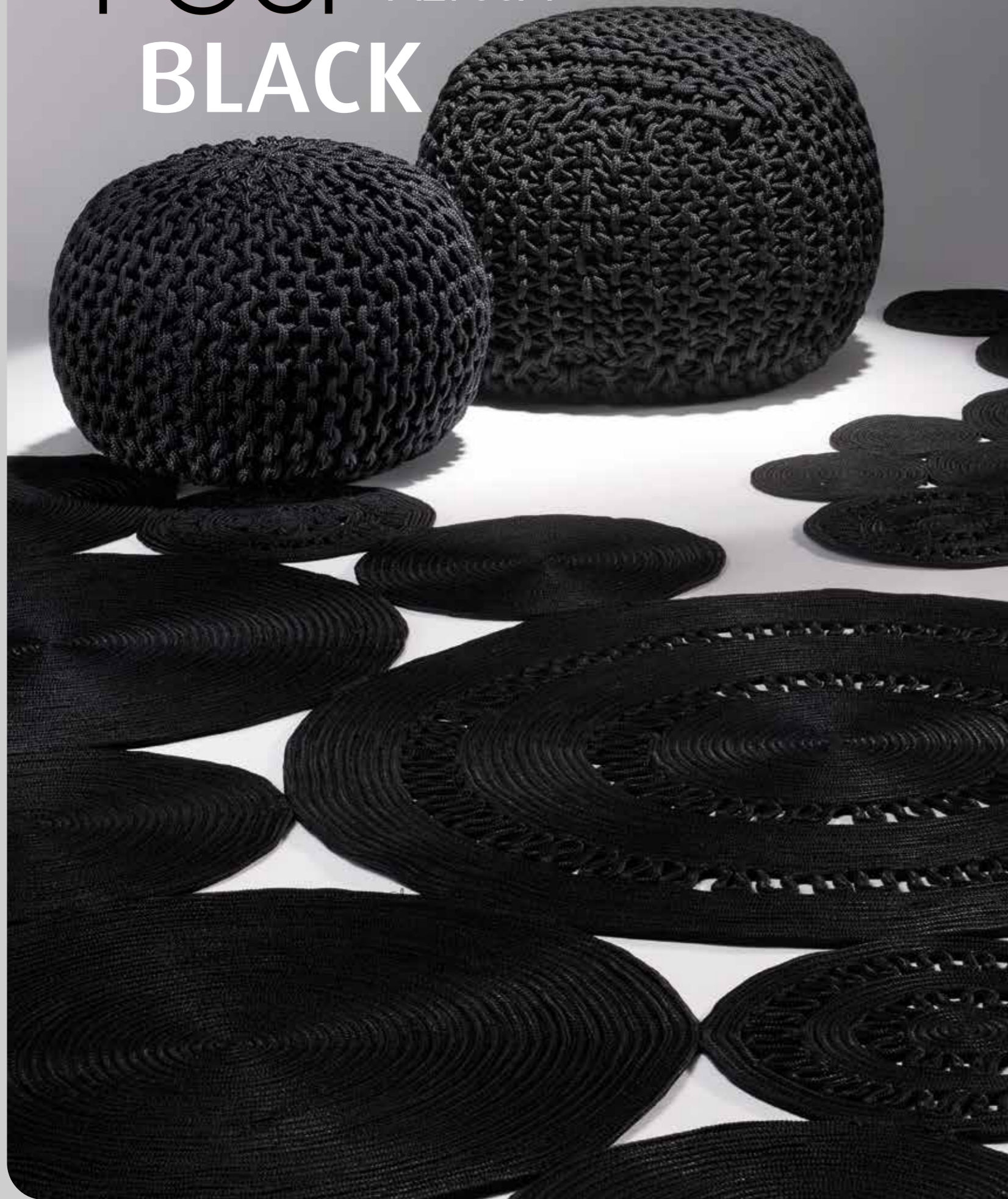

60 x 60 x 35 SQUARE ca./ approx



60 x 60 x 35 ROUND ca./approx

80 x 80 x 35 OVAL ca./approx
Vedi pag. - See page 216



Corda Nautical Rope 100% Polipropilene
Nautical Rope 100% Polypropylene

Pouf tessuto a mano in corda nautica
Nautical rope handwoven pouf

Indoor - Outdoor - Waterproof

PROJECT BY BARBARA TROMBATORE

POUF

ALYSSA

LOLLI POP



60 x 60 x 35 SQUARE ca./ approx



60 x 60 x 35 ROUND ca./approx

80 x 80 x 35 OVAL ca./approx

Vedi pag. - See page 216



Corda Nautical Rope 100% Polipropilene
Nautical Rope 100% Polypropylene

Pouf tessuto a mano in corda nautica
Nautical rope handwoven pouf

Indoor - Outdoor - Waterproof

PROJECT BY BARBARA TROMBATORE

POUF ALYSSA LIME



60 x 60 x 35 SQUARE ca./ approx



60 x 60 x 35 ROUND ca./approx
80 x 80 x 35 OVAL ca./approx
Vedi pag. - See page 216



Corda Nautical Rope 100% Polipropilene
Nautical Rope 100% Polypropylene

Pouf tessuto a mano in corda nautica
Nautical rope handwoven pouf

Indoor - Outdoor - Waterproof

PROJECT BY BARBARA TROMBATORE

POUF SERENITY

ALYSSA



60 x 60 x 35 SQUARE ca./ approx



60 x 60 x 35 ROUND ca./approx

80 x 80 x 35 OVAL ca./approx
Vedi pag. - See page 216



Corda Nautical Rope 100% Polipropilene
Nautical Rope 100% Polypropylene

Pouf tessuto a mano in corda nautica
Nautical rope handwoven pouf

Indoor - Outdoor - Waterproof

PROJECT BY BARBARA TROMBATORE

POUF TEAL BLUE

ALYSSA



60 x 60 x 35 SQUARE ca./ approx



60 x 60 x 35 ROUND ca./approx
80 x 80 x 35 OVAL ca./approx
Vedi pag. - See page 216



Corda Nautical Rope 100% Polipropilene
Nautical Rope 100% Polypropylene

Pouf tessuto a mano in corda nautica
Nautical rope handwoven pouf

Indoor - Outdoor - Waterproof

PROJECT BY BARBARA TROMBATORE

POUF ALYSSA RED BEAUTY



60 x 60 x 35 SQUARE ca./ approx



60 x 60 x 35 ROUND ca./approx
80 x 80 x 35 OVAL ca./approx
Vedi pag. - See page 216



Corda Nautical Rope 100% Polipropilene
Nautical Rope 100% Polypropylene

Pouf tessuto a mano in corda nautica
Nautical rope handwoven pouf

Indoor - Outdoor - Waterproof

PROJECT BY BARBARA TROMBATORE

POUF

ALYSSA

OVAL

80 x 80 x 35 OVAL ca./approx



Corda Nautical Rope 100% Polipropilene
Nautical Rope 100% Polypropylene

Pouf Tessuto A Mano in Corda Nautica
Nautical Rope Handwoven Pouf

Indoor - Outdoor - Waterproof

PROJECT BY BARBARA TROMBATORE

SILVER



SMOKE

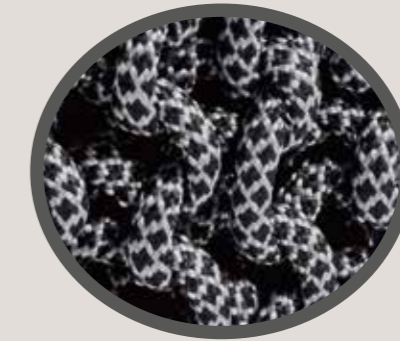

BLACK



LOLLIPOP



LIME



SERENITY

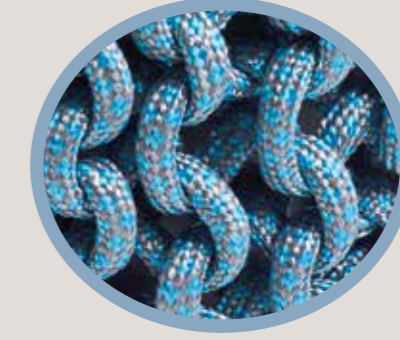

TEAL BLUE

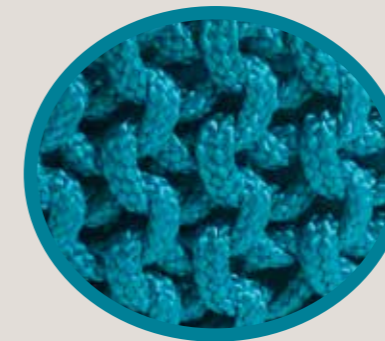

RED BEAUTY



POUF FUR

ROSA ANTICO

Poliestere 100% Altezza felpa 25 mm
Polyester 100% Pile height 25 mm

100 x 100 x 40 ca./approx

Pouf in pelliccia ecologica
Faux fur pouf

218

ARREDO DESIGN

TAPPETO - RUG
POP ZERO TORTORA

POUF FUR

LIGHT GREY

Poliestere 100% Altezza felpa 25 mm
Polyester 100% Pile height 25 mm

100 x 100 x 40 ca./approx

Pouf in pelliccia ecologica
Faux fur pouf

TAPPETO - RUG
ECLYPSE

POUF FUR

IVORY

TAPPETO - RUG
DIVA GREY/BEIGE

POUF FUR

CASTORO

TAPPETO - RUG
POP TWO VISONE

POUF FUR

DARK GREY

TAPPETO - RUG
POP ZERO CAMEL

POUF FUR

CARTA DA
ZUCCHERO

Poliestere 100% Altezza felpa 25 mm
Polyester 100% Pile height 25 mm

100 x 100 x 40 ca./approx

Pouf in pelliccia ecologica
Faux fur pouf



TAPPETO - RUG
DIVA SILVER/GREY



Thiolon PE 100% gr 8500/mq ca. - sq. mt

50 x 50 x 50 ca./approx

Indoor - Outdoor - Waterproof

POUF ECOERBA



224

ARREDO DESIGN



GREEN TAPPETO ERBOSO GRASS CARPET

55% PE, 45% PP Altezza erba 38 mm gr 2885/mq ca.

55% PE, 45% PP Pile height 38 mm gr 2885/sq. mt

Spessore 40 mm - Thickness 40 mm

✂️----- Altezza rotolo 200/400 cm / Roll height 200/400 cm

LEGENDA SIMBOLI - SYMBOLS



ALTA MODA

Hypnose / Citylife



Karl



Marry Me / Pop



Pet Lover



LIMITED EDITION

Dedalo / Panthere / Scarabeo



Devotion / Hanami / Illusion / #Memphis
Marilyn / Sol Levante / Tiger Khan



Diamante



Gioconda / Imperial



Ipnatika



GLAMOUR LEATHER

Pelle Lurex



Pelle Montone / Pelle Tibet / Pelle Naturale - Stampata - Colorata



ALTA MODA

Allure / Chantal / Diva / Moon



Belen / Bubbles / Crash / Elite / Rebus



Alyssa

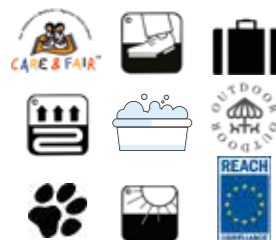

Bianca Neve / Devotion / Eclypse / Sunset



ARREDO DESIGN

Pouf Alyssa



Pouf Ecoerba

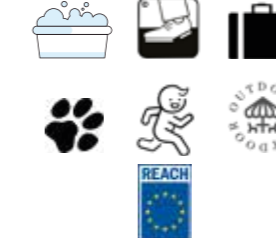

Pouf Fur



Pouf Pet Lover



NOTE IMPORTANTI

Le fotografie dei tappeti sono esemplificative dei colori. Pur essendo il più possibile simili ai tappeti originali possono presentare differenze cromatiche, a causa della stampa in quadricromia, per l'effetto della rifrazione della luce su filati cangianti e per l'artigianalità della tintura fatta a mano, che potrebbe variare da un bagno di colore all'altro. Durante le prime settimane, il tappeto tenderà a perdere alcune fibre. Un fenomeno dovuto al normale spoglio della felpa, residuo della rasatura finale (per i tappeti a pelo lungo e voluminoso, l'evento può prolungarsi nel tempo ed essere più accentuato). Questi residui possono essere facilmente eliminati utilizzando un semplice aspirapolvere che non abbia un'azione troppo abrasiva sul tappeto. Non utilizzare mai il battitappeto. Le macchie devono essere trattate immediatamente. Il 90% di esse può essere rimosso con acqua minerale gassata, tamponando con un panno di cotone o carta da cucina, senza tuttavia sfregare. Qualora si trattasse di macchia ostinata, è possibile intervenire anche con sapone neutro non aggressivo. Per una pulizia profonda, è sempre bene rivolgersi a lavanderie professionali. Consigliamo di non tirare i filati che sporgono dalla texture, ma di tagliarli delicatamente con delle piccole forbici. Arrotolate sempre i vostri tappeti quando volete riporli, senza piegarli mai.

Si specifica che non possono essere considerati difettosi i Prodotti che presentino misure differenti rispetto a quelle indicate nella Conferma Ordine, ma comunque rientranti nei limiti di tolleranza del +/- 5%.

Per maggiori informazioni relative alla manutenzione dei tappeti, potete visitare il nostro sito: www.sitap.it

IMPORTANT NOTES

Catalogue photos, though being as similar as possible to original carpets, can sometimes present slight differences in shades, due to both four-colour printing, light effect on iridescent yarns, yarns different batches given by handmade dyeing. For few weeks after the installation, some fibers may become detached from the carpet. This is due to a normal plush shedding (in case of high pile voluminous carpets the phenomenon is more accentuated and it lasts longer). These fiber excess can be removed by vacuuming. It is important not to use brushes or carpet sweepers. Stain must be treated immediately. The 90% can be removed blotting with a cotton rug or paper towel and sparkling water without rubbing it. If the stain is tough, you can use also neutral soap; for a deep cleaning you should address to a professional laundry. If yarn loop pulls out don't tear it, just cut it gently with tiny scissors. In case of storage, just roll it without folding.

It is specified that Products that present different sizes than those indicated in the Order Confirmation, in any case within the tolerance limits of +/- 5%, cannot be considered defective.

For further informations about rug maintenance, please visit our website: www.sitap.it/gb

CONCEPT & CREATIVITY
Panna Communication Milano

ART DIRECTOR
Barbara Trombatore

PHOTOGRAPHER
Guido Pedron Milano

ART DIRECTOR
Anna Vecera Pedron

© SITAP Srl - 29010 PONTENURE (PC) T. +39 0523 519044

RIPRODUZIONE VIETATA. TUTTI I DIRITTI RISERVATI. DUPLICATION FORBIDDEN. ALL RIGHTS RESERVED.

TAL TAL MIO D'A

S
T
A
P
CARPET
COUTURE
ITALIA

